

SHIGA UNIVERSITY OF MEDICAL SCIENCE

sums

2008 PROFILE  
大学概要

滋賀医科大学



国立大学法人

滋賀医科大学

SHIGA UNIVERSITY OF MEDICAL SCIENCE

発行／平成20年6月 編集／滋賀医科大学・企画調整室





# 滋賀医科大学学歌

友吉唯夫 作詞 玉井 明 作曲

一、千古の湖を 見はるかす

人類愛の 高楼に

叡知の光 照らしつつ

讃えよ 崇く 久遠の生命

清き星 われらが滋賀医科大学

二、名利に遠き 医の道を

虚栄の夢に 奔るなく

生死の重み 畏れつつ

究めよ 深く 仁慈の科学

広き郷 われらが滋賀医科大学

三、源流遙か 文化史の

未来を拓く 学舎に

真理の森を 育てつつ

伝えよ 永く 光輝の歴史

高き峰 われらが滋賀医科大学

## CONTENTS

理念・目的 PHILOSOPHY・OBJECTIVES	3
平成20年度計画のアウトライン OUTLINE OF PLANS FOR THE YEAR 2008	5
沿革 HISTORY	7
役員等 MEMBERS OF THE BOARD	9
組織機構図 ORGANIZATIONAL CHART	10
講座等 DEPARTMENTS	11
教職員 ADMINISTRATIVE AND ACADEMIC STAFF	13
学生数等 NUMBERS OF STUDENTS	16
学年暦 ACADEMIC CALENDAR	21
国際交流 INTERNATIONAL EXCHANGE	22
平成19年度 収入・支出 FINANCE 2007	23
附属図書館 UNIVERSITY LIBRARY	24
医学部附属病院 UNIVERSITY HOSPITAL	25
平成19年度 病院診療実績 CLINICAL ACTIVITIES 2007	29
土地・建物 LAND AND BUILDINGS	33
名称・所在地 NAME AND ADDRESS	35





# 地域に支えられ、 世界に挑戦する大学

## ● 理念 PHILOSOPHY

滋賀医科大学は、地域の特徴を生かしつつ、特色ある医学・看護学の教育・研究により、信頼される医療人を育成すること、さらに、世界に情報を発信する研究者を養成することにより、人類の健康、医療、福祉の向上と発展に貢献する。

Shiga University of Medical Science strives to serve the health and social welfare of the community by cultivating trustworthy medical professionals with the best possible training, and by promoting advanced research in medicine and nursing.

## ● 目的 OBJECTIVES

滋賀医科大学は、教育基本法、学校教育法及び国立大学法人法に基づき、幅広い教養と医学及び看護学のそれぞれの領域に関する高い専門的知識及び技能を授けるとともに、確固たる倫理観を備え、有能にして旺盛な探究心を有する人材を育成することを目的とし、もって医学及び看護学の進歩、発展に寄与し、併せて社会の福祉に貢献することを使命とする。  
(滋賀医科大学学則第1条より抜粋)

The principles of Shiga University of Medical Science are based on Japan's Fundamental Law of Education, the School Education Law and the National University Corporation Law. We equip students with general knowledge and with highly advanced expert knowledge and professional skills in the fields of medicine and nursing. Our goal is to encourage a faithful sense of medical ethics and the spirit of scientific inquiry. This is to contribute to the development of medicine and nursing, and to the welfare of the community.  
(The 1st article of the regulations of Shiga University of Medical Science)

学 長 馬 場 忠 雄  
ばんばただお



# ● 平成20年度計画のアウトライン

OUTLINE OF PLANS FOR THE YEAR 2008

## 教育 Educational Activities

### 学士教育

- 全人的医療体験学習を新たに開講  
患者さんのご自宅を訪問する「全人的医療体験学習」を開講し、学生のコミュニケーションや倫理的配慮ができる能力の養成を図ります。
- 地域「里親」による医学生支援プログラムの実施  
本学の卒業生等を「里親」、地域の方々を「ブチ里親」として配置し、学生への助言体制をつくります。
- 国家試験合格率に目標値を設定  
医師国家試験 95%以上、看護師国家試験 98%以上、保健師国家試験 95%以上の合格率を目指します。



### 大学院教育

- 高度がん医療を先導する人材養成拠点の形成  
チーム医療を基盤とした最先端のがん医療実践の中で、がん医療専門職の人材育成を目指します。(京都大学、三重大学、大阪医科大学と連携して実施。)
- 大学院(博士課程)改革を実施  
社会的ニーズや入学希望者のニーズに合った医学系研究科の博士課程のあり方について検討します。



## 研究 Research Activities

### 5つの重点研究プロジェクトを推進

1	サルを用いた医学研究	●サルを用いた感染防御研究(鳥インフルエンザのワクチン開発) ●クローン胚作成技術の確立とES細胞を用いたアルツハイマー病モデルサル作成
2	核磁気共鳴(MR)医学研究	●MR・光標識分子素材の開発 ●MRガイド下手術を支えるデバイス開発
3	生活習慣病医学	●疾病予防のための大規模コホート研究 ●動脈硬化症に関する疫学研究
4	地域医療支援研究	●滋賀県と近隣大学による各種障害者についての理解促進と障害者支援に関する研究事業の推進
5	神経難病研究	●アルツハイマー病のMR画像診断薬の開発 ●アルツハイマー病の治療薬開発のための基盤研究

### 重点研究領域の評価

- 5つの重点領域について中間評価を実施しその結果を公表します。
- 評価結果を参考にして、次期中期計画における重点研究プロジェクトについて検討します。

### 分子神経科学研究センターの改組

- 改組を検討する全学的な委員会を立ち上げ、平成21年度の改組に向けての改組案を作成します。

## 診療 Clinical Activities

### 質の高い医療人の育成

- 研修プログラムの充実  
実践的で活動的な研修プログラムの充実を図り、全国的に問題となっている研修医の地域離れを防ぎます。
- 病院スタッフの専門資格取得を推進  
専門的な資格取得及び貢献度に応じた評価制度の導入を試行します。



### 質の高い医療の提供

- 高度専門的心臓血管診療の推進
  - 心不全の集約的治療を行います。
  - 心臓血管カテーテル法を用いた冠動脈疾患治療、不整脈の最先端医療を推進します。
  - 高度専門心臓血管手術(心拍動下冠動脈手術)を推進します。
  - "No refusal policy"を徹底します。
- 生活習慣病に関する質の高い医療の提供
  - 生活習慣病センターにおいて生活習慣介入外来(栄養、運動、ストレス、禁煙管理)を推進します。
  - 早期診断と発症予防に向け、全身動脈硬化症のスクリーニングシステムを導入します。

### 地域医療への貢献

- 寄附講座「地域医療システム学講座」での活動  
地域において周産期医療に従事する医師の育成や医療体制にかかわる諸問題を研究し、地域の住民に満足のいく周産期医療を提供します。
- 地域中核病院としてがん診療の拠点化に向けた診療体制の充実

### 病院再開発【目指す医療の実現へ向けて】

- 病棟改修(A棟・B棟)を完成し、診療科の枠を超えた医療の推進、臓器別・疾患別病棟への移行など、より一層の機能集約化を進めるとともに、患者さんのアメニティの向上を目指します。
- リハビリテーション科及び回復期リハビリテーション病棟を開設し、診療体制を充実させます。

## 経営・管理 Management

### 経営に関する取り組み

- コスト構造改革により余剰資金を創出し、その資金の一部を、パイロット的に収入増の取り組みに活用します。
- 節水及び節電等の意識を全学に浸透させるため「もったいない見回り隊」による学内巡視等を実施します。

### 管理運営に関する取り組み

- 法人化後の各事業等の取組状況等の総括(中間評価)を行い、改善すべき点等を洗い出します。
- 次期中期目標期間に向けて大学として進むべきビジョン等の策定作業に着手します。



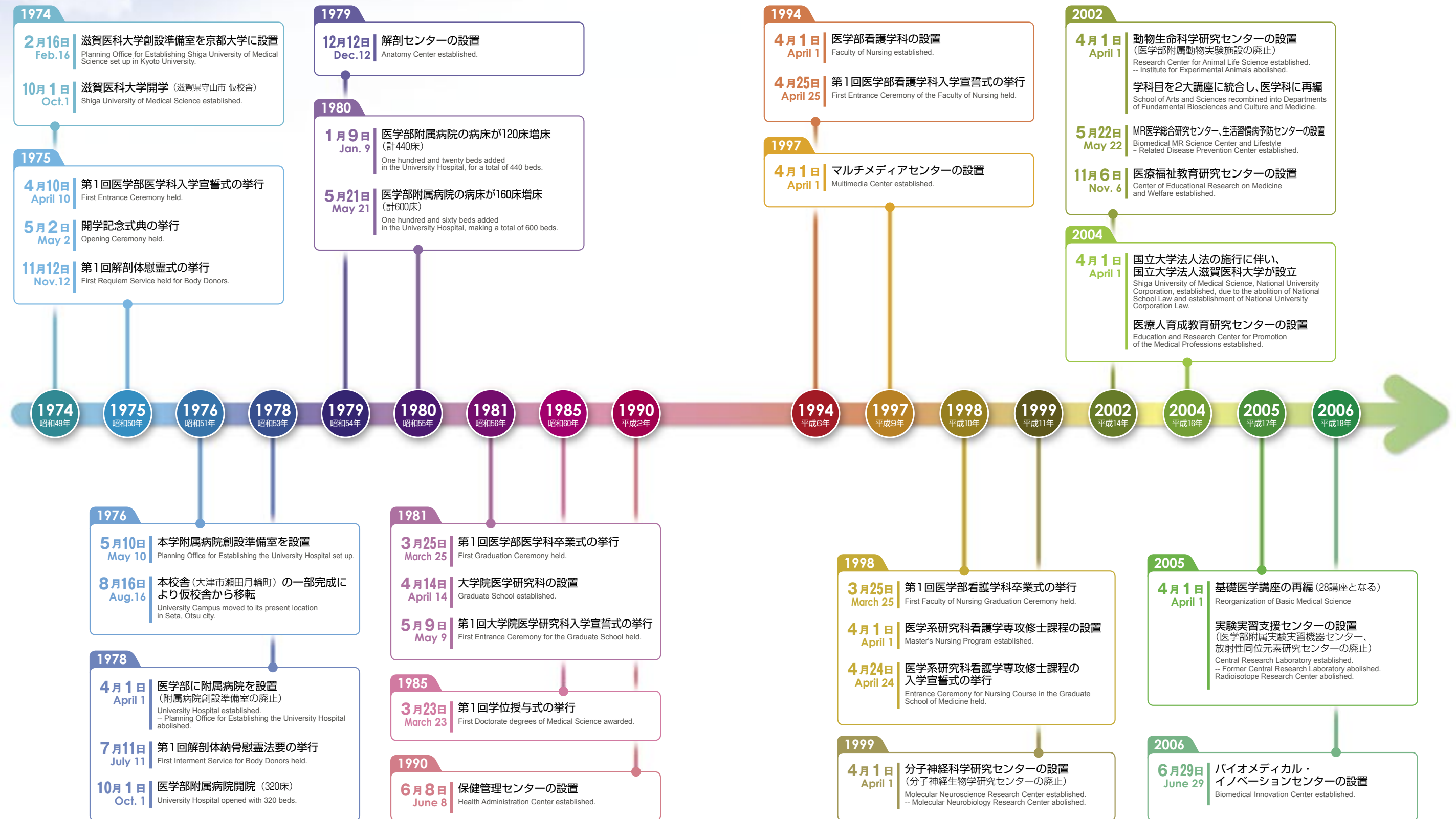



# 役員等

MEMBERS OF THE BOARD

# 組織機構図

ORGANIZATIONAL CHART

## 役員 MEMBER OF THE BOARD 平成20年5月1日現在 (As of May 1, 2008)

学 長 President	理 事 Director	監 事 Inspector
馬 場 忠 雄 Tadao Bamba	教育等担当 (副学長兼務) Academic Affairs and Vice President 服 部 隆 則 Takanori Hattori	荒 木 寿 一 Toshikazu Araki
	医療等担当 (副学長及び病院長兼務) Medical Affairs; Vice President and Hospital Director 柏 木 厚 典 Atsunori Kashiwagi	非 常 勤 part-time 奥 村 隆 志 Takashi Okumura
	経営等担当 Fiscal Affairs 村 山 典 久 Norihsa Murayama	
	総務等担当 General Affairs 脇 坂 信 夫 Nobuo Wakisaka	

経 営 協 議 会 Management Committee				教 育 研 究 評 議 会 Education and Research Council			
学 長 President	馬 場 忠 雄 Tadao Bamba	長浜バイオ大学・学長	下 西 康 嗣 Yasutsugu Shimomishi	学 長 President	馬 場 忠 雄 Tadao Bamba	医学部教授 Professors, Undergraduate School of Medicine	早 島 理 Osamu Hayashima
理 事 Director	服 部 隆 則 Takanori Hattori	滋賀銀行・特別顧問	高 橋 宗治郎 Soujiro Takahashi	理 事 Director	服 部 隆 則 Takanori Hattori		堀 池 喜八郎 Kihachiro Horiike
	柏 木 厚 典 Atsunori Kashiwagi	京都産業大学・名誉教授	新 田 政 則 Nitta Masanori		柏 木 厚 典 Atsunori Kashiwagi		谷 徹 Tohru Tani
	村 山 典 久 Norihsa Murayama	同窓会会長・公立甲賀病院 脳神経外科部長	渡 邊 一 良 Kazuyoshi Watanabe		村 山 典 久 Norihsa Murayama		三ツ浪 健 一 Kenichi Mitsunami
	脇 坂 信 夫 Nobuo Wakisaka				脇 坂 信 夫 Nobuo Wakisaka		瀧 川 薫 Kaoru Takigawa
副病院長 Vice Director of University Hospital	綿 貫 祝 生 Iwao Watanuki			附属図書館長 Curator, University Library	上 島 弘 嗣 Hirotsugu Ueshima	総務課長 Head of General Affairs Division	植 垣 健 一 Kenichi Uegaki
滋賀県道路公社・理事長	池 口 博 信 Ikeguchi Hironobu			医学科長 Chief, Faculty of Medicine	岡 田 裕 作 Yusaku Okada	学生課長 Head of Student Division	馬 場 整 Osamu Baba
サンライズ出版(株) 代表取締役	岩 根 順 子 Junko Iwane			看護学科長 Chief, Faculty of Nursing	玉 里 八重子 Yaeko Tamari		

学外有識者会議 External Expert Liaison Council					
滋賀県知事	嘉 田 由紀子 Yukiko Kada	(社)滋賀県看護協会会長	藤 井 淑 子 Toshiko Fujii	滋賀県環境生活 協同組合理事長	藤 井 絢 子 Ayako Fujii
大津市長	目 片 信 Makoto Mekata	大学共同利用機関法人 人間文化研究機構総合 地球環境学研究所顧問	日 高 敏 隆 Toshitaka Hidaka	滋賀医科大学 同窓会副会長・ 労働衛生コンサルタント	金 子 均 Hitoshi Kaneko
草津市長	橋 川 涉 Wataru Hashikawa	滋賀県立大学長	曾 我 直 弘 Naohiro Soga	(顧問 Adviser) 朝日独文化研究所理事長	岡 本 道 雄 Michio Okamoto
(社)滋賀県医師会会長	浅 野 定 弘 Yasuhiro Asano	オブテックス(株) 代表取締役社長	小 林 徹 Toru Kobayashi		

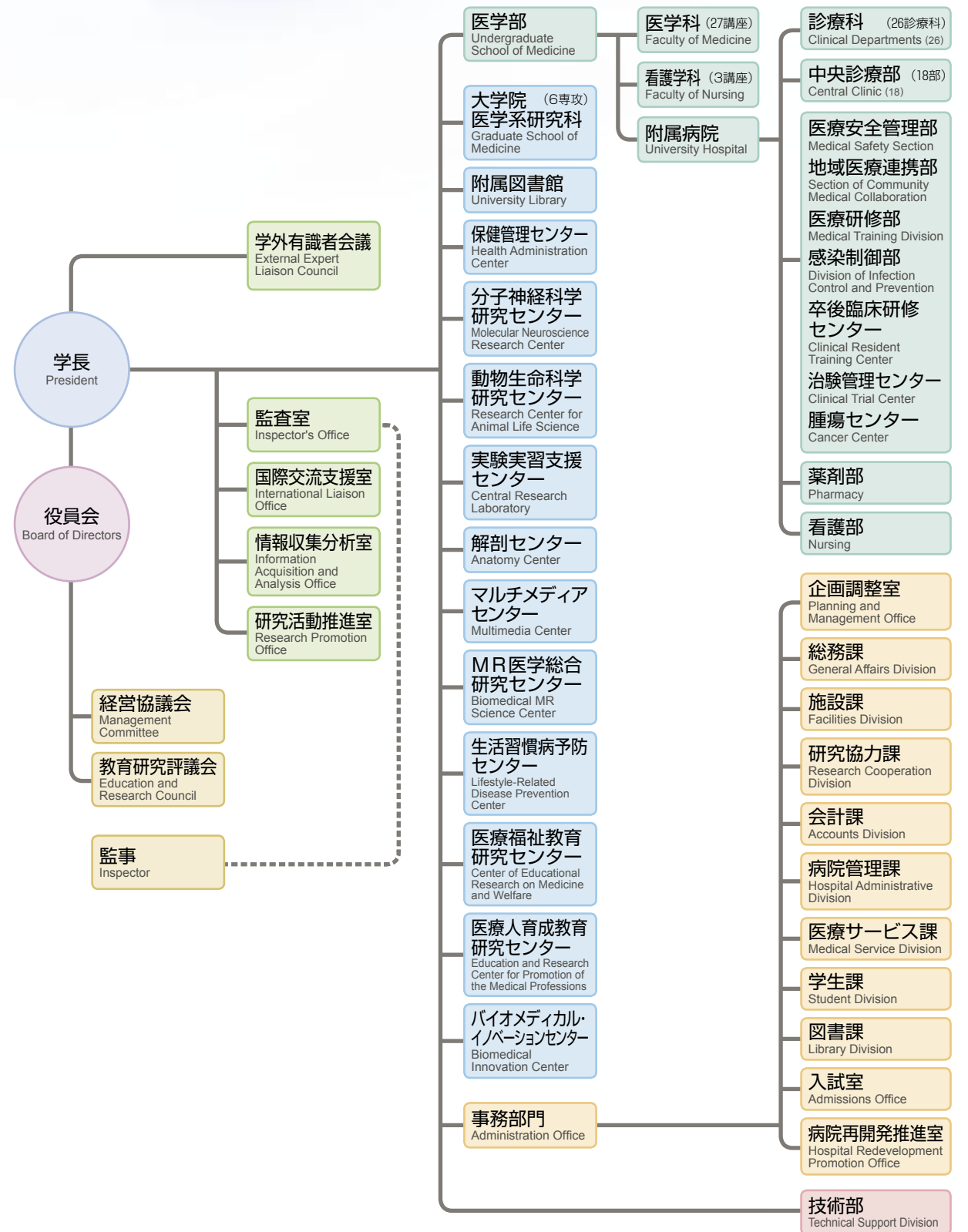



平成20年5月1日現在 (As of May 1, 2008)

医学科 Faculty of Medicine

27講座

1 基礎医学講座 Basic Medical Science

8講座

- |                                     |   |
|-------------------------------------|---|
| ● 生命科学講座<br>Fundamental Biosciences | ● 生化学・分子生物学講座<br>Biochemistry and Molecular Biology |
| ● 医療文化学講座<br>Culture and Medicine   | ● 病理学講座<br>Pathology                                |
| ● 解剖学講座<br>Anatomy                  | ● 薬理学講座<br>Pharmacology                             |
| ● 生理学講座<br>Physiology               | ● 社会医学講座<br>Social Medicine                         |

2 臨床医学講座 Clinical Medicine

17講座

- |   |   |
|---|---|
| ● 内科学講座<br>Internal Medicine                          | 泌尿器科学講座<br>Urology                          |
| 小児科学講座<br>Pediatrics                                  | 眼科学講座<br>Ophthalmology                      |
| 精神医学講座<br>Psychiatry                                  | 麻酔学講座<br>Anesthesiology                     |
| 皮膚科学講座<br>Dermatology                                 | 放射線医学講座<br>Radiology                        |
| ● 外科学講座<br>Surgery                                    | 歯科口腔外科学講座<br>Oral and Maxillofacial Surgery |
| 整形外科科学講座<br>Orthopaedic Surgery                       | 臨床検査医学講座<br>Clinical Laboratory Medicine    |
| 脳神経外科学講座<br>Neurosurgery                              | 救急集中治療医学講座<br>Emergency and Intensive Care  |
| 耳鼻咽喉科学講座<br>Otorhinolaryngology-Head and Neck Surgery | 家庭医療学講座<br>Family Medicine                  |
| 産科学婦人科学講座<br>Obstetrics and Gynecology                |   |

3 寄附講座 Department by donations

2講座

- |                         |  |
|-------------------------|--|
| 睡眠学講座<br>Sleep Medicine | 地域医療システム学講座<br>Community Perinatal Medical Systems |
|-------------------------|--|

看護学科 Faculty of Nursing

3講座

- |                                  |                                       |
|----------------------------------|---------------------------------------|
| ● 基礎看護学講座<br>Fundamental Nursing | ● 地域生活看護学講座<br>Community Life Nursing |
| ● 臨床看護学講座<br>Clinical Nursing    |                                       |

● は大講座を示す

大学院医学系研究科  
Graduate School of Medicine

平成20年5月1日現在 (As of May 1, 2008)

博士課程 Doctoral Program

5専攻

1 生体情報解析系専攻 Biological Information Science

4部門

- |                                      |   |
|--------------------------------------|---|
| 無侵襲医学部門<br>Minimum Invasive Medicine | 分子動態解析部門<br>Bio-Molecular Dynamics            |
| 細胞情報制御部門<br>Cell Information         | 多次元画像解析部門<br>Multi-Dimensional Image Analysis |

2 高次調節系専攻 Integrated Medical Science

4部門

- |                                       |   |
|---------------------------------------|---|
| 高次神経調節部門<br>Neurological Regulation   | 感染応答・免疫調節部門<br>Infectious Diseases and Immunological Regulation |
| 神経病態解析部門<br>Pathological Neuroscience | 内分泌調節部門<br>Endocrinological Regulation                          |

3 再生・腫瘍解析系専攻 Regeneration and Tumor Science

5部門

- |   |                               |
|---|-------------------------------|
| 分子発生・生殖・再生学部門<br>Reproduction, Development and Regeneration | ゲノム腫瘍学部門<br>Genome Oncology   |
| ES細胞学部門<br>ES Cell  | 分子遺伝学部門<br>Molecular Genetics |
| 腫瘍形態情報学部門<br>Tumor-Morphology Informatics                   |                               |

4 臓器制御系専攻 Translational Research Science

4部門

- |  |  |
|--|--|
| 器官病態制御部門<br>Disease and Organ Regulation | 人工的制御部門<br>Artificial Organ and Bioengineering |
| 遺伝子治療部門<br>Genetic Regulation Therapy    | 疼痛制御部門<br>Advanced Pain Regulation             |

5 環境応答因子解析系専攻 Science of Lifestyle-Related Diseases

5部門

- |  |   |
|--|---|
| 生活習慣病・老年疫学部門<br>Lifestyle-Related Disease Epidemiology       | 労働関連疾患部門<br>Work-Related Diseases         |
| 血管機能制御学部門<br>Vascular Functional Regulation                  | 遺伝子多型解析学部門<br>Analytical Medical Genetics |
| 分子栄養・代謝制御学部門<br>Molecular Nutrition and Metabolic Regulation |   |

修士課程 Master Program

1専攻

1 看護学専攻 Nursing

3領域

- |                                  |   |
|----------------------------------|---|
| 基礎看護学研究領域<br>Fundamental Nursing | 家庭・地域看護学研究領域<br>Family・Community Health Nursing |
| 臨床看護学研究領域<br>Clinical Nursing    |   |





# 教 職 員

# ADMINISTRATIVE AND ACADEMIC STAFF

## 職 員 数

Number of Staff Members

平成20年5月1日現在 (As of May 1, 2008)

区 分 Classification		役員 Members of the Board	教 員 Academic Staff					事務 職員 Administrative Staff	技術 職員 Technicians and Nurse	合計 Grand Total	
			教授 Professors	准教授 Associate Professors	講師 Associate Professors	助教 Assistant Professors	助手 Research Associates				計 Total
現 員 Present Numberf		6(1)	53	44	35	150	11	293	131	602	1032(1)
現 員 の 内 訳	学 長 President	1									1
	理 事 Directors	4									4
	監 事 Inspectors	1(1)									1(1)
	医学部 Undergraduate School of Medicine		47	31	4	77	9	168		10	178
	附属病院 University Hospital		2	8	30	69		109		561	670
	保健管理センター Health Administration Center				1			1		1	2
	分子神経科学研究センター Molecular Neuroscience Research Center		2	2		3		7			7
	動物生命科学センター Research Center for Animal Life Science		1	1		1		3		5	8
	実験実習支援センター Central Research Laboratory			1			1	2		6	8
	マルチメディアセンター Multimedia Center						1	1			1
	MR 医学総合研究センター Biomedical MR Science Center		1	1				2			2
	事務部門 Administration Office								131	19	150

(注) ( ) 内の数字は、外数で非常勤を示す。( ) = number of part-time, excluded from the above number.

## センター長等

平成20年5月1日現在 (As of May 1, 2008)

学長補佐 (将来計画担当) Adviser to the President (Future Planning)	学長補佐 (看護学科担当) Adviser to the President (Faculty of Nursing)		
大久保 岩男 Iwao Ohkubo	瀧 川 薫 Kaoru Takigawa		
附属図書館 University Library	保健管理センター Health Administration Center	分子神経科学研究センター Molecular Neuroscience Research Center	動物生命科学研究センター Research Center for Animal Life Science
館長(兼) 上 島 弘 嗣 Curator Hirotosugu Ueshima	所長(兼) 藤 山 佳 秀 Director Yoshihide Fujiyama	センター長(兼) 木 村 宏 Director Hiroshi Kimura	センター長(兼) 小 笠 原 一 誠 Director Kazumasa Ogasawara
実験実習支援センター Center Research Laboratory	解剖センター Anatomy Center	マルチメディアセンター Multimedia Center	MR医学総合研究センター Biomedical MR Science Center
センター長(兼) 堀 池 喜 八 郎 Director Kihachiro Horike	センター長(兼) 西 克 治 Director Katsuji Nishi	センター長(兼) 上 島 弘 嗣 Director Hirotosugu Ueshima	センター長(兼) 犬 伏 俊 郎 Director Toshiro Inubushi
生活習慣病予防センター Lifestyle-Related Disease Prevention Center	医療福祉教育研究センター Education and Research Center for Promotion of the Medical Professions	医療人育成教育研究センター Education and Research Center for Promotion of the Medical Professions	バイオメディカル・イノベーションセンター Biomedical Innovation Center
センター長(兼) 上 島 弘 嗣 Director Hirotosugu Ueshima	センター長(兼) ミ ツ 浪 健 一 Director Kenichi Mitsunami	センター長(兼) 服 部 隆 則 Director Takanori Hattori	センター長(兼) 谷 徹 Director Tohru Tani

## 医 学 部

Undergraduate School of Medicine

平成20年5月1日現在 (As of May 1, 2008)

医学科 Faculty of Medicine	学科長(兼) 岡 田 裕 作 Chife Yusaku Okada	臨床医学講座 Clinical Medicine	教授 堀 江 稔 Professor Minoru Horie
基礎医学講座 Basic Medical Science	教授 吉田不空雄 Professor Fukuo Yoshida	内科学講座 Internal Medicine	教授 藤 山 佳 秀 Professor Yoshihide Fujiyama
生命科学講座 Fundamental Bioscience	教授 木 村 隆 英 Professor Takahide Kimura	小児科学講座 Pediatrics	教授 竹 内 義 博 Professor Yoshihiro Takeuchi
	教授 佐 藤 浩 Professor Hiroshi Sato	精神医学講座 Psychiatry	教授 山 田 尚 登 Professor Naoto Yamada
	教授 小 森 優 Professor Masaru Komori	皮膚科学講座 Dermatology	教授 田 中 俊 宏 Professor Toshihiro Tanaka
医療文化学講座 Culture and Medicine	教授 早 島 理 Professor Osamu Hayashima	外科学講座 Surgery	教授 谷 徹 Professor Tohru Tani
	教授 平 英 美 Professor Hidemi Taira	整形外科講座 Orthopaedic Surgery	教授 浅 井 徹 Professor Tohru Asai
	教授 相 浦 玲 子 Professor Reiko Aiura	整形外科学講座 Orthopaedic Surgery	教授 松 末 吉 隆 Professor Yoshitaka Matsusue
解剖学講座 Anatomy	教授 新 井 良 八 Professor Ryohachi Arai	脳神経外科学講座 Neurosurgery	教授 野 崎 和 彦 Professor Kazuhiko Nozaki
	教授 工 藤 基 Professor Motoi Kudo	耳鼻咽喉科学講座 Otorhinolaryngology-Head and Neck Surgery	教授 清 水 猛 史 Professor Takeshi Shimizu
生理学講座 Physiology	教授 陣内 皓之祐 Professor Kohnosuke Jinnai	産科学婦人科学講座 Obstetrics and Gynecology	
	教授 松 浦 博 Professor Hiroshi Matsuura	泌尿器科学講座 Urology	教授 岡 田 裕 作 Professor Yusaku Okada
生化学・ 分子生物学講座 Biochemistry and Molecular Biology	教授 堀池 喜八郎 Professor Kihachiro Horike	眼科学講座 Ophthalmology	教授 大 路 正 人 Professor Masahito Ohji
	教授 大久保 岩男 Professor Iwao Ohkubo	麻酔学講座 Anesthesiology	教授 野 坂 修 一 Professor Shuichi Nosaka
	教授 木 村 博 Professor Hiroshi Kimura	放射線医学講座 Radiology	教授 村田喜代史 Professor Kiyoshi Murata
病理学講座 Pathology	教授 小笠原 一誠 Professor Kazumasa Ogasawara	歯科口腔外科学講座 Oral and Maxillofacial Surgery	教授 山 本 学 Professor Gaku Yamamoto
	教授 後 藤 敏 Professor Bin Gotoh	臨床検査医学講座 Clinical Laboratory Medicine	教授 岡 部 英 俊 Professor Hidetoshi Okabe
薬理学講座 Pharmacology	教授 岡 村 富 夫 Professor Tomio Okamura	救急集中治療医学講座 Emergency and Intensive Care	教授 江 口 豊 Professor Yutaka Eguchi
	教授 上 島 弘 嗣 Professor Hirotosugu Ueshima	家庭医療学講座 Family Medicine	教授 ミツ浪 健一 Professor Kenichi Mitsunami
社会医学講座 Social Medicine	教授 西 克 治 Professor Katsuji Nishi	寄附講座 Department by donations	
		睡眠学講座 Sleep Medicine	特任教授 宮崎 総 一 郎 Special Contract Professor Soichiro Miyazaki
			特任教授 大 川 匡 子 Special Contract Professor Masako Ohkawa
		地域医療システム学講座 Community Perinatal Medical Systems	特任教授 高橋 健太郎 Special Contract Professor Kentaro Takahashi

看護学科 Faculty of Nursing	学科長(兼) 玉里八重子 Chife Yaeko Tamari
	教授 加 藤 圭 子 Professor Keiko Kato
基礎看護学講座 Fundamental Nursing	教授 今 本 喜 久 子 Professor Kikuko Imamoto
	教授 坂 口 桃 子 Professor Momoko Sakaguchi
	教授 遠 藤 善 裕 Professor Yoshihiro Endo
	教授 瀧 川 薫 Professor Kaoru Takigawa
臨床看護学講座 Clinical Nursing	教授 宮 松 直 美 Professor Naomi Miyamatsu
	教授 玉里八重子 Professor Yaeko Tamari
	教授 太 田 節 子 Professor Setsuko Ohta
地域生活 看護学講座 Community Life Nursing	教授 安 田 斎 Professor Hitoshi Yasuda
	教授 畑 下 博 世 Professor Hiroyo Hatashita
分子神経科学研究センター Molecular Neuroscience Research Center	
システム脳機能分野 Neuroanatomy Unit	教授 木 村 宏 Professor Hiroshi Kimura
神経遺伝子解析分野 Neurogene Unit	教授 遠 山 育 夫 Professor Ikuro Tohyama
脳疾患基礎分野 Neurology Unit	客員教授 齋 藤 尚 亮 Guest Professor Naoaki Saito
神経細胞動態分野 Biosignal Unit	客員教授 齋 藤 尚 亮 Guest Professor Naoaki Saito
MR医学総合研究センター Biomedical MR Science Center	
細胞情報解析プロジェクト Project of Molecular and Cellular Biophysics	教授 犬 伏 俊 郎 Professor Toshiro Inubushi
生体情報応用プロジェクト Project of Applied Physiologic Imaging	
動物生命科学研究センター Research Center for Animal Life Science	
	教授 鳥 居 隆 三 Professor Ryuzo Torii
	客員教授 若 山 照 彦 Guest Professor Teruhiko Wakayama



## ADMINISTRATIVE AND ACADEMIC STAFF

### 医学部附属病院

University Hospital

平成20年6月1日現在 (As of June 1, 2008)

病院長 Director	(兼)	柏木厚典 Atsunori Kashiwagi	呼吸器外科 Thoracic Surgery	講師 Associate Professor	手塚則明 Noriaki Tezuka	医療情報部 Medical Informatics and Biomedical Engineering	教授 Professor	永田啓 Satoru Nagata
副病院長(総務・リスクマネジメント) Vice Director for Generalization & Risk management	(兼)	松末吉隆 Yoshitaka Matsusue	整形外科 Orthopaedic Surgery	(兼)	松末吉隆 Yoshitaka Matsusue	光学医療診療部 Endoscopy	(兼)	藤山佳秀 Yoshihide Fujiyama
副病院長(研修・渉外) Vice Director for Staff Training and Liaison	(兼)	谷徹 Tohru Tani	脳神経外科 Neurosurgery	(兼)	野崎和彦 Kazuhiko Nozaki	リハビリテーション部 Rehabilitation Section	(兼)	松末吉隆 Yoshitaka Matsusue
副病院長(業務改善・評価) Vice Director for Medical Service Improvement and Assessment	(兼)	村田喜代史 Kiyoshi Murata	耳鼻咽喉科 Otorhinolaryngology-Head and Neck Surgery	(兼)	清水猛史 Takeshi Shimizu	病理部 Diagnostic Pathology	(兼)	岡部英俊 Hidetoshi Okabe
副病院長(病院再開発) Vice Director for Hospital Redevelopment	(兼)	竹内義博 Yoshihiro Takeuchi	母子診療科 Maternal and Fetal Medicine	(兼)	高橋健太郎 Kentaro Takahashi	血液浄化部 Division of Blood Purification	(兼)	岡田裕作 Yusaku Okada
副病院長(経営・管理) Vice Director for Management		綿貫祝生 Iwao Watanuki	女性診療科 Female Pelvic Surgery and Reproductive Medicine	(兼)	高橋健太郎 Kentaro Takahashi	分娩部 Delivery Ward	(兼)	高橋健太郎 Kentaro Takahashi
副病院長(患者サービス) Vice Director for Patient Service	(兼)	藤野みつ子 Mitsuko Fujino	泌尿器科 Urology	(兼)	岡田裕作 Yusaku Okada	無菌治療部 Aseptic Care Unit	(兼)	藤山佳秀 Yoshihide Fujiyama
病院長補佐(診療体制) Assistant Director for Medical Care System		増田一孝 Kazutaka Masuda	眼科 Ophthalmology	(兼)	大路正人 Masahito Ohji	病歴部 Medical Records	(兼)	堀江稔 Minoru Horie
診療科 Clinical Department		診療科長 Chief	麻酔科 Anesthesiology	(兼)	野坂修一 Shuichi Nosaka	臨床工学部 Clinical Engineering	(兼)	江口豊 Yutaka Eguchi
循環器内科 Cardiology	(兼)	堀江稔 Minoru Horie	ペインクリニック Pain Management Clinic	病院教授 Clinical Professor	福井聖 Sei Fukui	化学療法部 Medical Oncology	(兼)	谷徹 Tohru Tani
呼吸器内科 Respiratory Medicine	病院教授 Clinical Professor	中野恭幸 Yasutaka Nakano	放射線科 Radiology	(兼)	村田喜代史 Kiyoshi Murata	栄養治療部 Clinical Nutrition Division	(兼)	田中俊宏 Toshihiro Tanaka
消化器内科 Gastroenterology	(兼)	藤山佳秀 Yoshihide Fujiyama	歯科口腔外科 Oral and Maxillofacial Surgery	(兼)	山本学 Gaku Yamamoto	医療安全管理部等 Medical Safety Section	部長・センター長 Chief	
血液内科 Hematology	(兼)	程原佳子 Keiko Hodohara	リハビリテーション科 Physical Medicine and Rehabilitation	准教授 Associate Professor	今井晋二 Shinji Imai	医療安全管理部 Medical Safety Section	(兼)	松末吉隆 Yoshitaka Matsusue
内分泌代謝内科 Endocrinology and Metabolism	(兼)	前川聡 Hiroshi Maegawa	中央診療部 Central Clinical Facilities	部長 Chief		地域医療連携部 Section of Community Medical Collaboration	(兼)	三ツ浪健一 Kenichi Mitsunami
腎臓内科 Nephrology and Diabetes	講師 Associate Professor	宇津貴 Takashi Uzu		(兼)	村田喜代史 Kiyoshi Murata	医療研修部 Medical Training Division	(兼)	谷徹 Tohru Tani
神経内科 Neurology	(兼)	前田憲吾 Kengo Maeda	検査部 Central Clinical Laboratory	(兼)	岡部英俊 Hidetoshi Okabe	感染制御部 Division of Infection Control and Prevention	(兼)	中野恭幸 Yasutaka Nakano
小児科 Pediatrics	(兼)	竹内義博 Yoshihiro Takeuchi	手術部 Surgical Center	(兼)	岡田裕作 Yusaku Okada	卒後臨床研修センター Clinical Resident Training Center	病院教授 Clinical Professor	太田茂 Shigeru Ohta
精神科神経科 Psychiatry	(兼)	山田尚登 Naoto Yamada	放射線部 Radiology Service	(兼)	村田喜代史 Kiyoshi Murata	治験管理センター Clinical Trial Center	病院教授 Clinical Professor	中川雅生 Masao Nakagawa
皮膚科 Dermatology	(兼)	田中俊宏 Toshihiro Tanaka	材料部 Central Supply	(兼)	清水猛史 Takeshi Shimizu	腫瘍センター Cancer Center	(兼)	谷徹 Tohru Tani
消化器外科 Gastrointestinal Surgery	(兼)	谷徹 Tohru Tani	救急・集中治療部 Emergency and I.C.U.	(兼)	江口豊 Yutaka Eguchi	薬剤部 Pharmacy	部長 Chief	
乳腺・一般外科 General Surgery	(兼)	来見良誠 Yoshimasa Kurumi	輸血部 Blood Service Center	(兼)	岡部英俊 Hidetoshi Okabe		教授 Professor	山路昭 Akira Yamaji
心臓血管外科 Cardiovascular Surgery	(兼)	浅井徹 Toru Asai	総合診療部 General Medicine	(兼)	三ツ浪健一 Kenichi Mitsunami	看護部 Nursing	部長 Chief	

藤野みつ子  
Mitsuko Fujino

### 事務部門

Administration Office

企画調整室長 Head of Planning and Management Office	奥野正 Tadashi Okuno	病院管理課長 Head of Hospital Administrative Division	大城雅彦 Masahiko Oki
総務課長 Head of General Affairs Division	植垣健一 Kenichi Uegaki	医療サービス課長 Head of Medical Service Division	山崎勝治 Katsuji Yamazaki
施設課長 Head of Facilities Division	岡本重人 Shigeto Okamoto	学生課長 Head of Student Division	馬場整 Osamu Baba
研究協力課長 Head of Research Cooperation Division	福井浩司 Koji Fukui	図書課長 Head of Library Division	大西直樹 Naoki Onishi
会計課長 Head of Accounts Division	渡邊悟司 Satoshi Watanabe	入試室長 Head of Admissions Office	(兼) 馬場整 Osamu Baba

### 技術部

Technical Support  
Division

部長  
Chief

(兼) 堀池喜八郎  
Kihachiro Horie



# 学生数等

## 医学部学生定員・現員

Undergraduate Students

平成20年5月1日現在 (As of May 1, 2008)

定員・現員 Students		現 員 Present numbers							入学定員 Target number per year	収容定員 Target total number
学科 Faculty		第1学年 1st	第2学年 2nd	第3学年 3rd	第4学年 4th	第5学年 5th	第6学年 6th	計 Total		
医 学 科 Faculty of Medicine	男 Male	53	63	60	69	53	53	351	85	585
	女 Female	33	38	32	37	50	42	232		
2 年次後期学士編入学 transferred graduate students in the 2nd semester of the 2nd year	男 Male	-	0	10	3	6	1	20	15	
	女 Female	-	1	4	7	4	4	20		
看 護 学 科 Faculty of Nursing	男 Male	1	6	3	4	-	-	14	60	260
	女 Female	59	54	71	64	-	-	248		
3 年次編入学 transferred students in the 3rd year	男 Male	-	-	0	0	-	-	0	10	
	女 Female	-	-	10	10	-	-	20		
計 Total	男 Male	54	69	63	73	53	53	365	145	845
	女 Female	92	92	103	101	50	42	480		

## 入学志願者及び入学者数

Applicants and Enrollment

平成20年5月1日現在 (As of May 1, 2008)

		志願者数 Number of Applicants			入学者数 Number Enrolled		
		平成 18 年度 (2006)	平成 19 年度 (2007)	平成 20 年度 (2008)	平成 18 年度 (2006)	平成 19 年度 (2007)	平成 20 年度 (2008)
医 学 科 Faculty of Medicine	男 Male	196	306	307	55	52	52
	女 Female	137	188	184	30	33	33
看 護 学 科 Faculty of Nursing	男 Male	7	11	7	2	6	1
	女 Female	138	150	137	60	54	59
計 Total	男 Male	203	317	314	57	58	53
	女 Female	275	338	321	90	87	92

  

編入学生 transferred graduate students	医学科 Faculty of Medicine	2 年次後期学士編入学 transferred graduate students in the 2nd semester of the 2nd year	男 Male	259	313	-	3	10	-
			女 Female	178	195	-	7	5	-
	看護学科 Faculty of Nursing	3 年次編入学 transferred students in the 3rd year	男 Male	1	4	2	0	0	0
			女 Female	71	56	59	10	10	10
	計 Total		男 Male	260	317	2	3	10	0
			女 Female	249	251	59	17	15	10



出身都道府県(地区)別医学部入学生数 Where Our Students Come From 平成20年5月1日現在 (As of May 1, 2008)

医学科 Faculty of Medicine

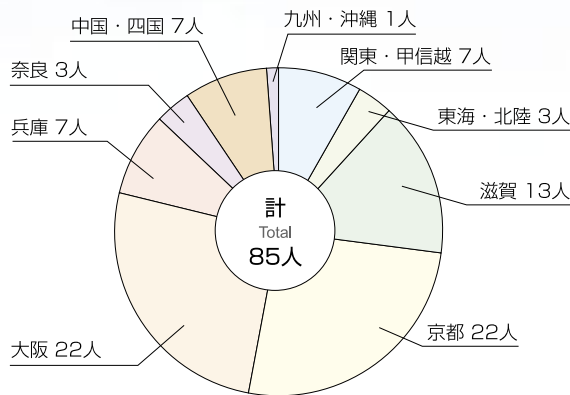

看護学科 Faculty of Nursing

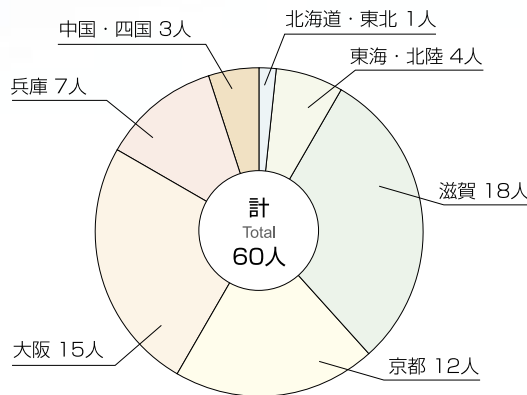

大学院医学系研究科学生定員・現員 Graduate Students 平成20年5月1日現在 (As of May 1, 2008)

専攻 Courses		定員・現員 Students		現 員 Present numbers					入学定員 Target number per year	収容定員 Target total number
					第1学年 1st	第2学年 2nd	第3学年 3rd	第4学年 4th		
博士課程 Doctoral Program	生体情報解析系専攻 Biological Information Science	男 Male	2	0	3	2	7	6	24	
		女 Female	1	2	1	1	5			
	高次調節系専攻 Integrated Medical Science	男 Male	1	1	1	6	9	7	28	
		女 Female	3	2	3	2	10			
	再生・腫瘍解析系専攻 Regeneration and Tumor Science	男 Male	4	1	2	1	8	5	20	
		女 Female	3	2	0	0	5			
	臓器制御系専攻 Translational Research Science	男 Male	7	10	14	15	46	7	28	
		女 Female	4	5	4	6	19			
	環境応答因子解析系専攻 Science of Lifestyle-Related Diseases	男 Male	2	6	2	5	15	5	20	
		女 Female	0	2	3	5	10			
小 計 Total	男 Male	16	18	22	29	85	30	120		
	女 Female	11	13	11	14	49				
修士課程 Master Program	看護学専攻 Nursing	男 Male	2	2	—	—	4	16	32	
		女 Female	13	23	—	—	36			
合 計 Total		男 Male	18	20	22	29	89	46	152	
		女 Female	24	36	11	14	85			

研究生数 Research Students 平成20年5月1日現在 (As of May 1, 2008)

男 Male	女 Female	合 計 Total
8	6	14

医学部医学科卒業者数 Number of Graduates (Medical Dept.)

区分 Classification	昭和55年~平成14年度 (1980~2002)	平成 15 年度 (2003)	平成 16 年度 (2004)	平成 17 年度 (2005)	平成 18 年度 (2006)	平成 19 年度 (2007)	計 Total
男 Male	1,724	67	62	54	54	61	2,022
女 Female	483	45	43	40	41	39	691
計 Total	2,207	112	105	94	95	100	2,713

医学部看護学科卒業者数 Number of Graduates (Nursing Dept.)

区分 Classification	昭和55年~平成14年度 (1980~2002)	平成 15 年度 (2003)	平成 16 年度 (2004)	平成 17 年度 (2005)	平成 18 年度 (2006)	平成 19 年度 (2007)	計 Total
男 Male	9	1	3	3	2	4	22
女 Female	395	70	63	66	69	69	732
計 Total	404	71	66	69	71	73	754







医師国家試験合格状況

Status of the National Medical Practitioners Examination

区分 Classification	新卒者 New Graduates				既卒者 Exam. repeaters			合計 Total		
	卒業者数 Graduates	受験者数 Examinees	合格者数 Successful	合格率 (%)	受験者数 Examinees	合格者数 Successful	合格率 (%)	受験者数 Examinees	合格者数 Successful	合格率 (%)
第 100 回 (平成 18 年) the 100th (2005)	94	94	88	93.6%	4	2	50.0%	98	90	91.8%
第 101 回 (平成 19 年) the 101st (2006)	95	95	95	100.0%	8	5	62.5%	103	100	97.1%
第 102 回 (平成 20 年) the 102nd (2007)	100	100	95	95.0%	3	2	66.7%	103	97	94.2%

看護師国家試験合格状況

Status of the National Registered Nurse Practitioners Examination

区分 Classification	新卒者 New Graduates					既卒者 Exam. repeaters			合計 Total		
	卒業者数 Graduates	編入学生 (既試験合格者) transferred students	受験者数 Examinees	合格者数 Successful	合格率 (%)	受験者数 Examinees	合格者数 Successful	合格率 (%)	受験者数 Examinees	合格者数 Successful	合格率 (%)
第 95 回 (平成 18 年) the 95th (2005)	69	10	59	55	93.2%	0	0	-	59	55	93.2%
第 96 回 (平成 19 年) the 96th (2006)	71	11	60	60	100.0%	3	2	66.7%	63	62	98.4%
第 97 回 (平成 20 年) the 97th (2007)	73	10	63	62	98.4%	2	2	100.0%	65	64	98.5%

保健師国家試験合格状況

Status of the National Public Health Nurse Practitioners Examination

区分 Classification	新卒者 New Graduates				既卒者 Exam. repeaters			合計 Total		
	卒業者数 Graduates	受験者数 Examinees	合格者数 Successful	合格率 (%)	受験者数 Examinees	合格者数 Successful	合格率 (%)	受験者数 Examinees	合格者数 Successful	合格率 (%)
第 92 回 (平成 18 年) the 92nd (2005)	69	68	63	92.6%	4	3	75.0%	72	66	91.7%
第 93 回 (平成 19 年) the 93rd (2006)	71	71	71	100.0%	5	5	100.0%	76	76	100.0%
第 94 回 (平成 20 年) the 94th (2007)	73	73	71	97.3%	0	0	-	73	71	97.3%

助産師国家試験合格状況

Status of the National Midwifery Practitioners Examination

区分 Classification	新卒者 New Graduates				既卒者 Exam. repeaters			合計 Total		
	卒業者数 Graduates	受験者数 Examinees	合格者数 Successful	合格率 (%)	受験者数 Examinees	合格者数 Successful	合格率 (%)	受験者数 Examinees	合格者数 Successful	合格率 (%)
第 90 回 (平成 19 年) the 90th (2006)	8	8	8	100.0%	0	0	-	8	8	100.0%
第 91 回 (平成 20 年) the 91st (2007)	8	8	8	100.0%	0	0	-	8	8	100.0%

学位授与数

Number of Degrees Awarded

区分 Classification		昭和 59 年 ～平成 14 年度 (1984 ～ 2002)	平成 15 年度 (2003)	平成 16 年度 (2004)	平成 17 年度 (2005)	平成 18 年度 (2006)	平成 19 年度 (2007)	計 Total
博士 (医学) Doctorate degree of Medical Science	課程博士 Course Work	449	30	27	21	22	21	570
	論文博士 Thesis only	304	16	10	8	6	12	356
	計 Total	753	46	37	29	28	33	926
修士 (看護学) Master's degree of Nursing		45	8	10	11	19	13	106

奨学生数

Number of Scholarship Students

平成19年度 (in 2007)

区分 Classification			日本学生支援機構 Japan Student Services Organization			そ の 他 Other Sources			合計 Grand Total
			第一種 Type One	きぼう 21 プラン (第二種含む) *Hope21+Type Two	計 Total	国・地方公共団体 Public Sources	民間団体等 Private Sources	計 Total	
医学部 Undergraduate School of Medicine	医学科 Faculty of Medicine	第 1 学年 1st Year	13	6	19	1	1	2	21
		第 2 学年 2nd Year	10	23	33	1	0	1	34
		第 3 学年 3rd Year	9	26	35	5	3	8	43
		第 4 学年 4th Year	13	19	32	1	1	2	34
		第 5 学年 5th Year	9	25	34	1	5	6	40
		第 6 学年 6th Year	8	12	20	0	1	1	21
		計 Total	62	111	173	9	11	20	193
	看護学科 Faculty of Nursing	第 1 学年 1st Year	9	10	19	0	0	0	19
		第 2 学年 2nd Year	11	16	27	2	0	2	29
		第 3 学年 3rd Year	17	18	35	3	1	4	39
		第 4 学年 4th Year	14	20	34	8	1	9	43
		計 Total	51	64	115	13	2	15	130
	合計 Grand Total		113	175	288	22	13	35	323
大学院医学系 研究科 Graduate School of Medicine	博士課程 Doctoral Program	第 1 学年 1st Year	0	0	0	0	0	0	0
		第 2 学年 2nd Year	1	0	1	0	0	0	1
		第 3 学年 3rd Year	0	0	0	1	1	2	2
		第 4 学年 4th Year	1	0	1	0	3	3	4
		計 Total	2	0	2	1	4	5	7
	修士課程 Master Program	第 1 学年 1st Year	1	2	3	1	0	1	4
		第 2 学年 2nd Year	0	3	3	2	0	2	5
		計 Total	1	5	6	3	0	3	9
	合計 Grand Total		3	5	8	4	4	8	16



# ● 学 年 暦

## ACADEMIC CALENDAR

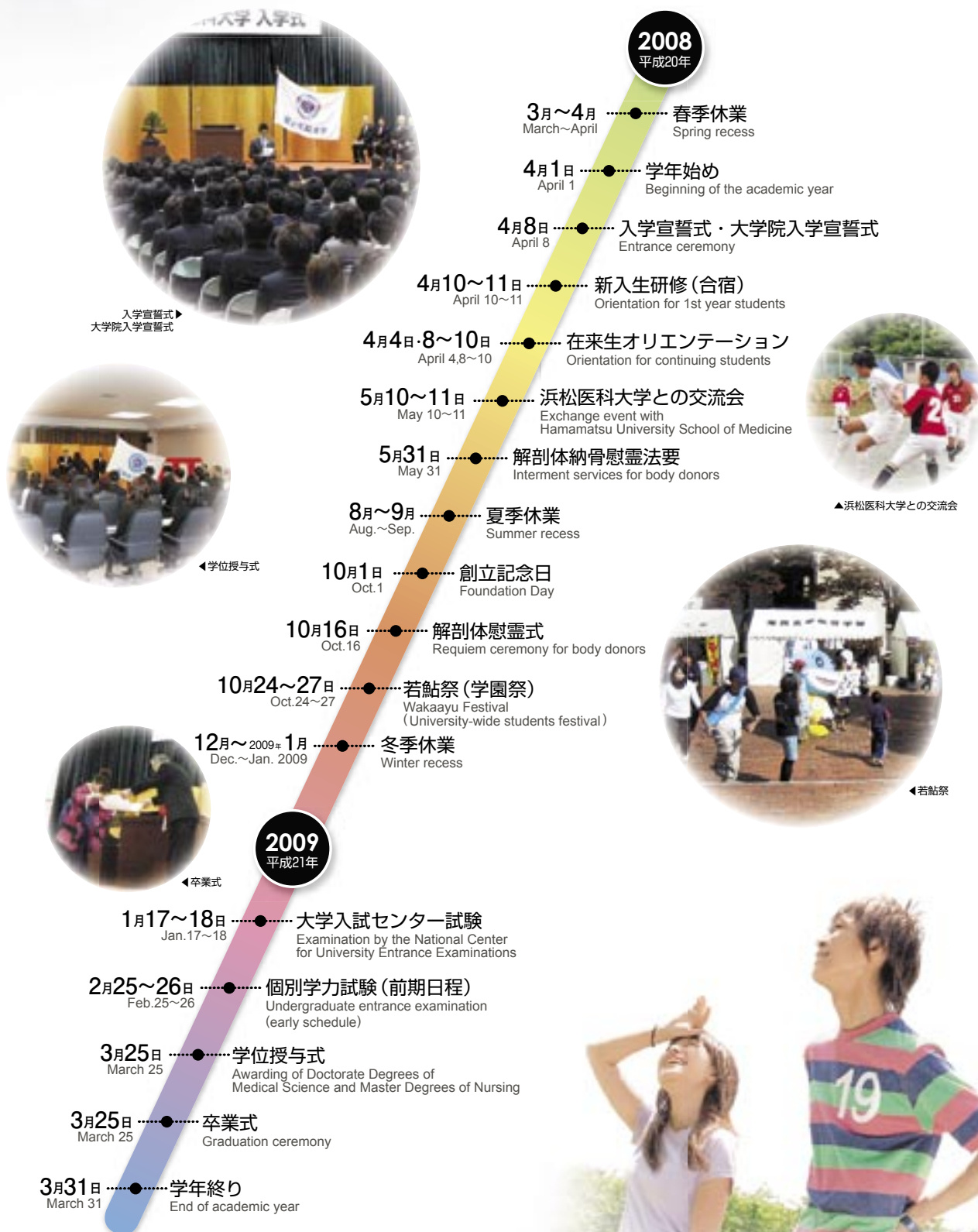



# 国際交流

## INTERNATIONAL EXCHANGE

### 外国人留学生

Foreign Students

平成20年5月1日現在 (As of May 1, 2008)

区分 Classification		国名 Country	中国 China		台湾 Taiwan		バングラデシュ Bangladesh		ハンガリー Hungary		エジプト Egypt		ベラルーシ Belarus		計 Total	
			男 Male	女 Female	男 Male	女 Female	男 Male	女 Female	男 Male	女 Female	男 Male	女 Female	男 Male	女 Female	男 Male	女 Female
大学院学生 Graduate Students	国費 On Government Scholarships		1	0	0	0	0	0	1	0	0	0	0	1	2	1
	私費 At Private Expenses		1	1	1	0	0	1	0	0	2	0	0	0	4	2
計 Total			2	1	1	0	0	1	1	0	2	0	0	1	6	3

### 国際交流協定締結大学等

Universities with Cooperative Agreements

締結大学等 名称 Institution	国名 Country	締結年月日 Date Agreed
北 華 大 学 (旧 吉林医学院) Beihua University	中 国 China	2001. 3. 6 (1984.11.24)
長 春 市 中 心 医 院 Changchun Municipal Hospital	中 国 China	1984.11.24
ブリティッシュコロンビア大学 The University of British Columbia	カ ナ ダ Canada	1990.7.26
ミ シ ガ ン 大 学 University of Michigan	ア メ リ カ USA	1990.11.29
中 国 医 科 大 学 China Medical University	中 国 China	1993.9.28
ロ ー マ 大 学 Rome University "La Sapienza"	イ タ リ ア Italy	1994.10.28
ピカルディー・ジュール・ベルヌ大学 The University of Picardie Jules Verne	フ ラ ンス France	1995. 5. 16
哈 爾 濱 医 科 大 学 Harbin Medical University	中 国 China	2001.11.21
アミアン・ピカルディー大学病院 University hospital of Amiens-Picardie	フ ラ ンス France	2004.10. 4
チ ョ ー ・ ラ イ 病 院 Cho Ray Hospital	ベトナム Viet Nam	2006.12.25

(注) 吉林医学院は、1999年9月1日付けで改組され北華大学となった。

### 国際交流会館

International House

室 名 Type	面 積 Area	部屋数 Number
単 身 室 Single	16 m <sup>2</sup>	16
夫 婦 室 Double	40 m <sup>2</sup>	5
家 族 室 Family	60 m <sup>2</sup>	3



北華大学からの表敬訪問  
Visit by Beihua University delegation



留学生研修  
Foreign Students Excursion



留学生との交流会  
Social Meeting with International Students



国際交流会館  
International House



# ● 平成19年度 収入・支出

FINANCE 2007

# ● 附属図書館

UNIVERSITY LIBRARY

## 平成19年度収入・支出

Finance 2007

単位：百万円 (Unit:One Million Yen)

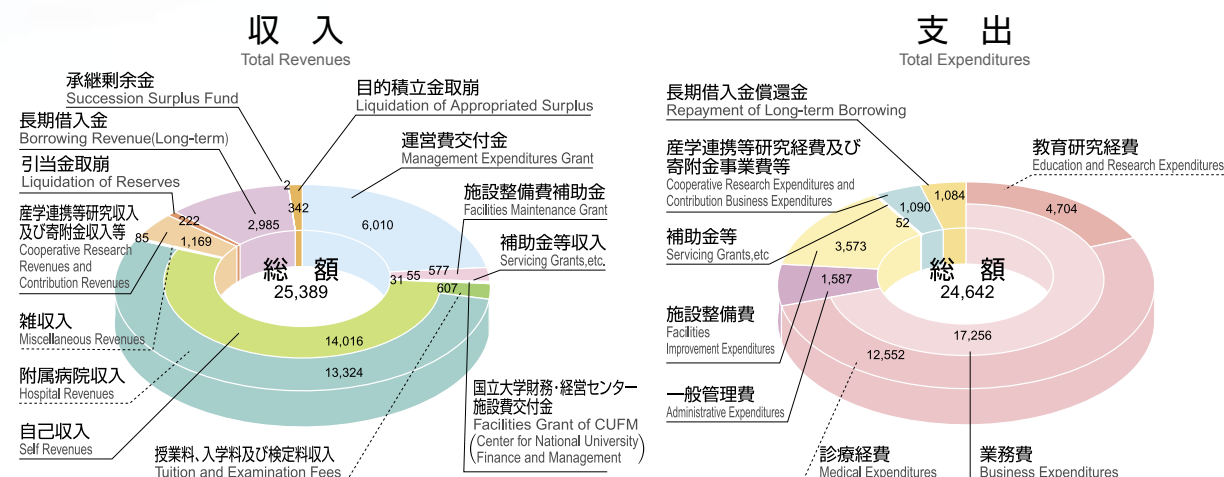

## 平成19年度科学研究費補助金 実績

Grants-in-Aid for Scientific Research

研究種目 Type	特定領域研究 Scientific Research on Priority Areas	基盤研究 (S) Scientific Research (S)	基盤研究 (A) Scientific Research (A)	基盤研究 (B) Scientific Research (B)	基盤研究 (C) Scientific Research (C)	萌芽研究 Exploratory Research	若手研究 (B) Young Scientists (B)	若手研究 (スタートアップ) Young Scientists (Start up)	特別研究員奨励費 JSPS Fellows	計 Total
件数 Number of Cases	3件	1件	1件	12件	41件	4件	24件	1件	1件	88件
交付額 Amount (units in 1000-Yen)	12,500千円	10,800千円	11,000千円	49,800千円	62,900千円	6,200千円	35,775千円	1,330千円	1,100千円	191,405千円

## 奨学寄付金、受託研究、民間等との共同研究

Other Research Grants

奨学寄付金 Research Bounty (private donations for unrestricted research)	受託研究 Research Fund (specially contracted private research grants)	民間等との共同研究 Cooperative Research with the Private Sector	その他 (厚生科研費等) Others	合計 Total
426,451 千円	549,951 千円	43,787 千円	161,411 千円	1,181,600 千円



管理棟 Administration Building



コラボレーションセンター Collaboration Center

## ●施設 Building and Facilities

○総延面積 Total Floor Space	1,867 ㎡
○サービススペース Service Space	
閲覧スペース Reading Space	360 ㎡
A V室他 AV Rooms	56 ㎡
○管理スペース Administrative Space	
書庫 Stacks	835 ㎡
事務スペース Office	184 ㎡
○その他 Miscellaneous	432 ㎡
●閲覧座席数 Seats	155 席



附属図書館 University Library

## 蔵書数

Library Holdings

平成20年3月31日現在 (As of March 31, 2008)

区分 Section	図書 Books			雑誌 Number of Journals (titles)		
	和文 Japanese	欧文 Foreign	計 Total	和文 Japanese	欧文 Foreign	計 Total
専門 Medicine	50,384冊	72,815冊	123,199冊	725種	1,378種	2,103種
一般教育関係 General Education	20,448冊	6,106冊	26,554冊	50種	28種	78種

## 図書・雑誌受入数

Books and Journals Added

平成19年度 (in 2007)

区分 Section	図書 Books			雑誌 Number of Journals (titles)		
	和文 Japanese	欧文 Foreign	計 Total	和文 Japanese	欧文 Foreign	計 Total
専門 Medicine	1,270冊	623冊	1,893冊	312種	281種	593種
一般教育関係 General Education	489冊	82冊	571冊	26種	5種	31種

## 利用状況

Use Of the Library

平成19年度 (in 2007)

項目 Items	件数 Numbers
館外貸出 Items Borrowed	図書 Books 10,071冊
	雑誌 Journals 2,620冊
学外文献複写 Copying of Documents	受付 Received 4,394件
	依頼 Requested 4,111件
ビデオテープ利用 (視聴) Audiovisual Facilities Used	289本







## 理 念

信頼と満足を追求する全人的医療

## 基 本 方 針

- ・患者さま本位の医療を実践します
- ・信頼・安心・満足を与える病院を目指します
- ・あたたかい心で最先端の医療を提供します
- ・地域に密着した大学病院を目指します
- ・世界に通用する医療人を育成します
- ・健全な病院経営を目指します

開 設 昭和53年 4 月1日  
Established April 1. 1978

開 院 昭和53年10月1日  
Opened October 1. 1978

病 床 数 608 床  
Beds

建 物 建 面 積 15,925 m<sup>2</sup>  
Building Ground Area

建 物 延 面 積 56,379 m<sup>2</sup>  
Total Floor Space

## 組 織 機 構 図 Organizational Chart

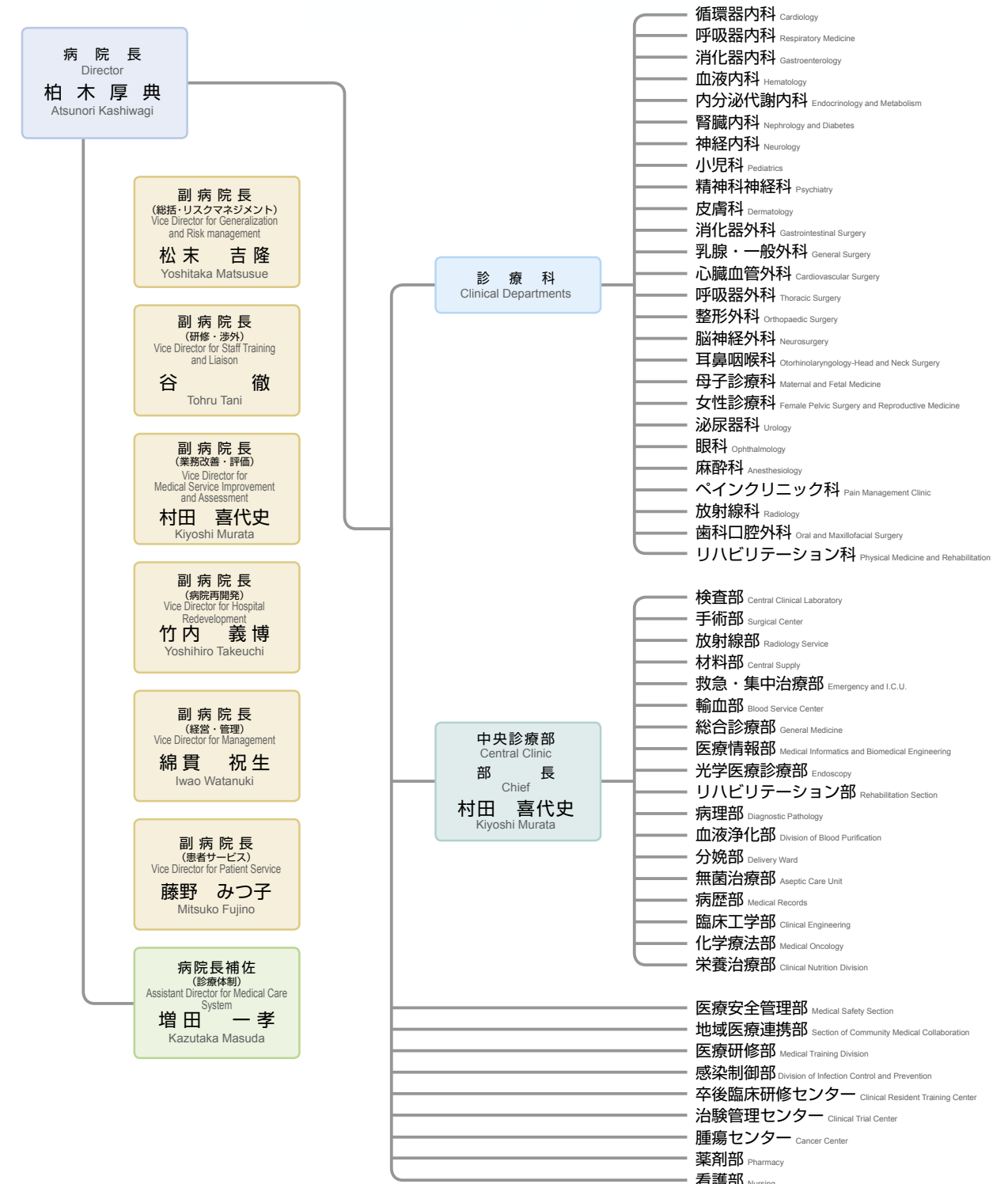



法令による医療機関の指定

Leagal Authorization of Medical Services

平成20年5月1日現在 (As of May 1, 2008)

法令等の名称 Laws and Ordinances	指定等の年月日 Date of Authorization
医療法第7条第1項による開設許可	昭和53年9月29日 1978.9.29
特定承認保険医療機関（特定機能病院の名称使用承認）	平成7年2月1日 1995.2.1
消防法による救急医療（救急告示医療機関）	平成2年6月7日 1990.6.7
健康保険法による（特定承認）保険医療機関	昭和61年8月1日 1986.8.1
国民健康保険法による（特定承認）療養取扱機関	昭和61年8月1日 1986.8.1
労働者災害補償保険法による医療機関	昭和56年3月1日 1981.3.1
原爆医療法による（一般疾病医療）医療機関	昭和56年2月1日 1981.2.1
戦傷病者特別援護法による（更正医療）医療機関	昭和54年3月1日 1979.3.1
母子保健法による（妊娠乳児健康診査）医療機関	昭和61年4月1日 1986.4.1
母子保健法による（養育医療）医療機関	平成16年2月12日 2004.2.12
生活保護法による（医療扶助）医療機関	昭和56年2月1日 1981.2.1
障害者自立支援法による自立支援医療（育成医療）医療機関	平成18年4月1日 2006.4.1
老人福祉法による医療機関	昭和53年10月1日 1978.10.1
障害者自立支援法による自立支援医療（更正医療）医療機関	平成18年4月1日 2006.4.1
高齢者医療確保法による医療機関	昭和53年10月1日 1978.10.1
障害者自立支援法による自立支援医療（精神通院医療）医療機関	平成18年4月1日 2006.4.1
感染症法による医療機関	平成15年8月11日 2003.8.11
臨床修練指定病院（外国医師、外国歯科医師）	昭和63年3月29日 1988.3.29



新病棟 New Ward



新病棟スタッフステーション Staff Station

各棟配置図

Hospital Layout

平成20年6月現在 (As of June, 2008)

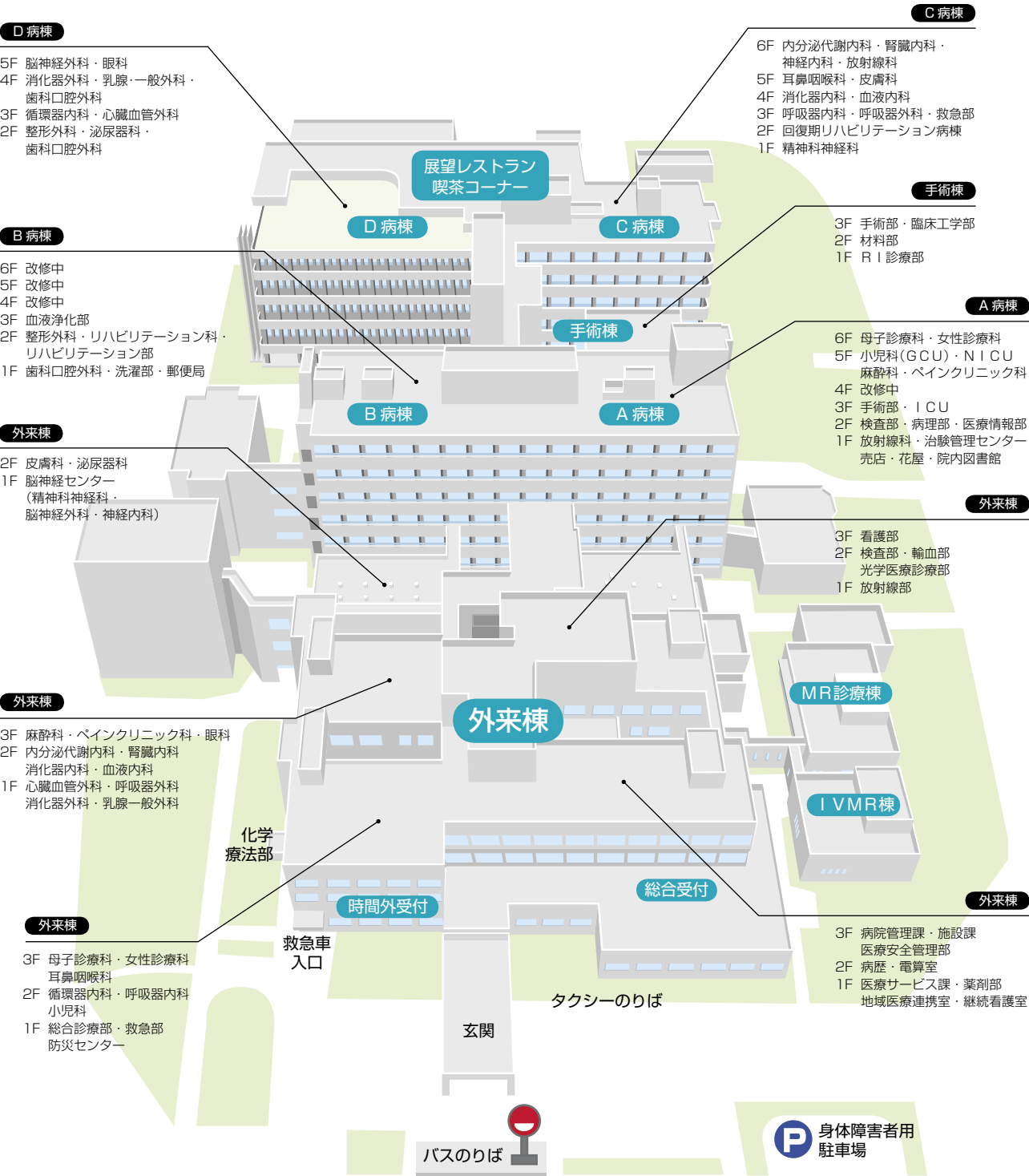



●平成19年度 病院診療実績

CLINICAL ACTIVITIES 2007

入院患者及び外来患者数 Number of Patients

区 分 Classification		入 院 Inpatients				外 来 Outpatients	
		延患者数 Total	病床稼働率 Rate of Beds Occupied	平均在院日数 Average Length of Hospital Stay	1 日平均患者数 Number per average day	延患者数 Total	1 日平均患者数 Number per average day
内科 Internal Medicine	循環器内科 Cardiology	8,017 人	— %	11.0 日	21.9 人	21,055 人	85.9 人
	呼吸器内科 Respiratory Medicine	8,418	—	19.3	23.0	7,947	32.4
	小 計 Total	16,435	—	—	44.9	29,002	118.4
	消化器内科 Gastroenterology	9,617	—	9.1	26.3	23,874	97.4
	血液内科 Hematology	8,432	—	36.4	23.0	4,748	19.4
	小 計 Total	18,049	—	—	49.3	28,622	116.8
	内分泌代謝内科 Endocrinology and Metabolism	4,721	—	22.2	12.9	18,541	75.7
	腎臓内科 Nephrology and Diabetes	4,036	—	22.4	11.0	7,615	31.1
	神経内科 Neurology	5,438	—	25.5	14.9	9,417	38.4
	小 計 Total	14,195	—	—	38.8	35,573	145.2
小 児 科 Pediatrics		12,996	82.2	20.1	35.5	14,539	59.3
精神科神経科 Psychiatry		8,694	63.1	23.5	23.8	15,764	64.3
皮膚科 Dermatology		4,747	63.1	14.2	13.0	19,114	78.0
外科 Surgery	消化器外科 Gastrointestinal Surgery	13,773	—	22.5	37.6	7,320	29.9
	乳腺・一般外科 General Surgery	2,723	—	8.4	7.4	6,627	27.0
	小 計 Total	16,496	—	—	45.1	13,947	56.9
	心臓血管外科 Cardiovascular Surgery	8,992	—	21.8	24.6	2,353	9.6
	呼吸器外科 Thoracic Surgery	7,851	—	15.3	21.5	3,515	14.3
	小 計 Total	16,843	—	—	46.0	5,868	24.0
整形外科 Orthopaedic Surgery		14,441	93.8	24.2	39.5	22,445	91.6
脳神経外科 Neurosurgery		7,288	89.0	21.0	19.9	6,727	27.5
耳鼻咽喉科 Otorhinolaryngology-Head and Neck Surgery		11,350	91.7	20.1	31.0	18,233	74.4
産科婦人科 Obstetrics and Gynecology		14,508	94.4	10.5	39.6	25,644	104.7
泌尿器科 Urology		7,789	80.7	12.9	21.3	12,449	50.8
眼科 Ophthalmology		12,234	104.6	10.3	33.4	22,041	90.0
麻酔科 Anesthesiology		46	6.3	1.2	0.1	7,717	31.5
放射線科 Radiology		629	31.6	22.3	1.7	5,902	24.1
歯科口腔外科 Oral and Maxillofacial Surgery		1,710	46.7	8.8	4.7	11,809	48.2
総合診療部 General Medicine		0	0.0	0.0	0.0	7,429	30.3
救急・集中治療部 Emergency and I.C.U.		887	60.6	3.9	2.4	2,598	10.6
合 計 Grand Total		179,337	80.6	16.5	490.0	305,423	1,246.6

(注) 病床稼働率(%) =  $\frac{1 \text{ 日平均入院患者数}}{\text{予算病床数 (608床)}} \times 100$   
1 日平均外来患者数の実日数は 245 日である。

Rate of Beds Occupied (%) =  $\frac{\text{Averaged number of inpatients per day}}{\text{Number of Beds (608 Beds)}} \times 100$   
245 days were opened for outpatients in 2007.

紹介率の推移 Referral Rate Change

	紹介患者数 Number of Patients Referred (in)	逆紹介患者数 Number of Patients Referred (out)	救急搬入患者数 Number of Emergency Patients	初診患者数 Number of First Medical Examination Patients	紹介率(診療報酬上) Referred (in) Rate (On medical treatment fee) %
平成19年度 (2007)	10,034 人	7,631 人	2,155 人	28,966 人	52.5 (42.5) %
平成18年度 (2006)	10,144	7,178	2,548	30,732	50.8 (42.1)
平成17年度 (2005)	9,586	6,852	2,230	22,512	57.7 (50.9)

臨床検査件数 Number of Clinical Examinations

検査項目別 Types	一般検査 General	血液学的検査 Blood	微生物学的検査 Microbiology	血清学的検査 Serum	臨床化学検査 Clinical Chemistry	病理学的検査 Pathology	生理機能検査 Physiological Function	採血採液検査 Blood Samples taken	内視鏡検査 Endoscopy	生物学的反応検査 Biological Reaction	その他 Others	計 Total
件数 Cases	67,957 件	352,617 件	29,801 件	178,294 件	1,963,590 件	26,811 件	193,046 件	8,924 件	8,978 件	3 件	143,736 件	2,973,757 件

X線撮影及び透視件数 Number of Radiographs and Radioscopies Taken

区分 Classification	患者数 Patients	X線撮影件数 Radiographs	X線透視件数 Radioscopies
入院 Inpatients	37,377 人	38,260 件	435 件
外来 Outpatients	44,546	44,796	254
計 Total	81,923	83,056	689

手術件数 Number of Surgical Operations Performed (Classified by fee for medical services)

点数分類別 *Medical fee (Yen)	0~999点 0 to 9,990	1,000~2,999点 10,000 to 29,990	3,000点以上 over 30,000	計 Total
件数 Cases	108 件	875 件	4,545 件	5,528 件

\*Those fees are defined by the Japanese medical fee payment system.

調剤薬処方枚数・件数・剤数 Prescriptions

区分 Classification		枚数 Orders	件数 Cases	剤数 Medicines
院内処方 In-house Pharmacy	入院 Inpatients	95,044 枚	197,761 件	1,255,673 剤
	外来 Outpatients	31,955	93,944	2,017,740
	計 Total	126,999	291,705	3,273,413
院外処方 Outside Pharmacies		137,046	—	—

病理解剖件数 Number of Autopsies

病理解剖件数 Cases	死亡患者数※ Deceased Patients	剖検率 Rate	受託解剖件数 Autopsies Accepted from Outside University Hospital
33 件	154 人	21 %	3 件

※来院時心肺停止状態患者は除く  
※ Excluding the number of patients in cardiopulmonary arrest on arrival.

分娩件数 Number of Deliveries

正常分娩 Normal	異常分娩 Abnormal	計 Total
158 件	185 件	343 件



検査部 Central Clinical Laboratory





CLINICAL ACTIVITIES 2007



先進医療

ADVANCED MEDICAL TECHNOLOGY

滋賀県患者診療圏分布図

Annual Number of Patients from Localities in Shiga Prefecture

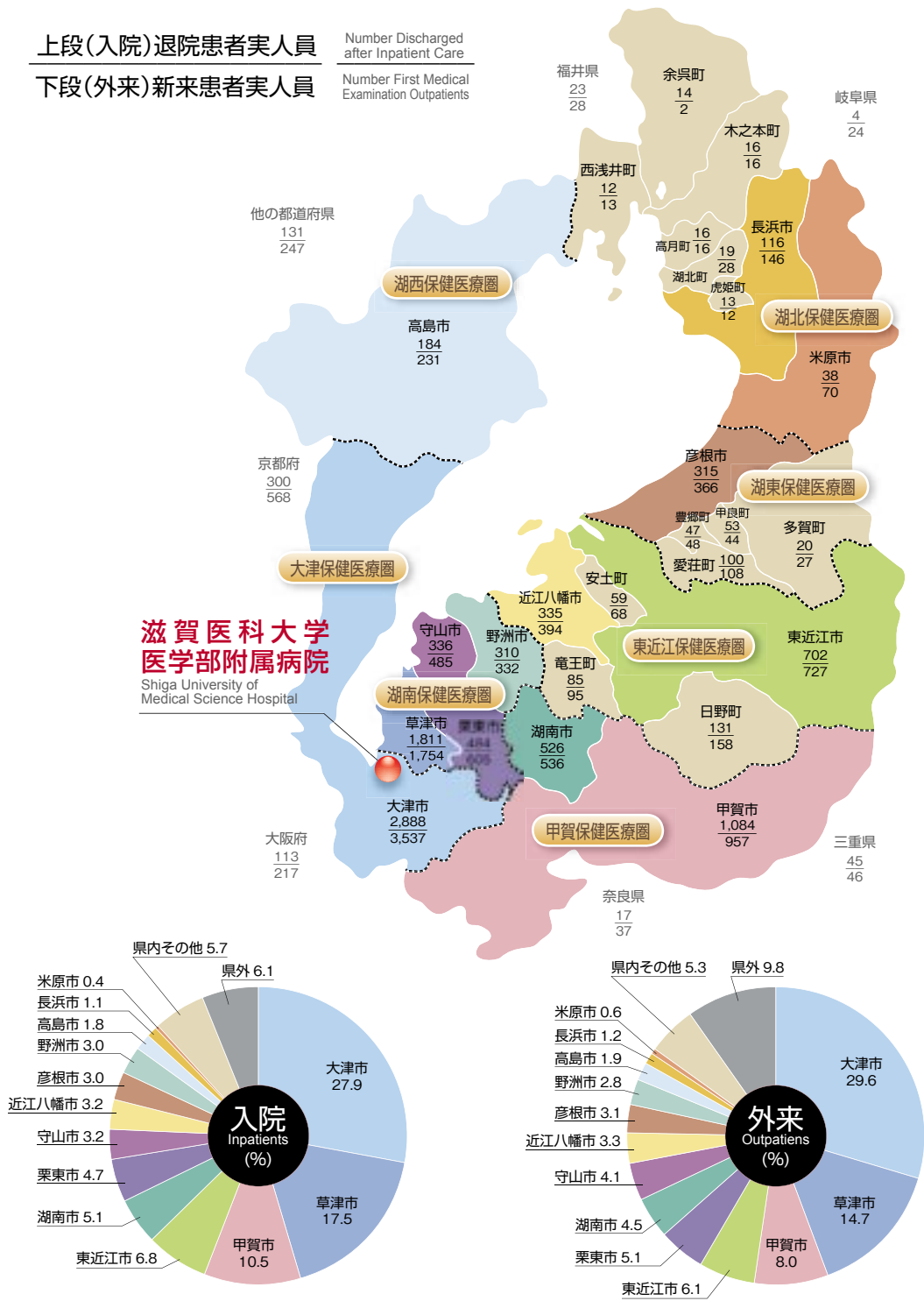

先進医療承認一覧

Approved Advanced Medical Technologies

平成20年5月1日 (As of May 1, 2008)

先進医療の名称 Title of Advanced Medical Technology	承認年月日 Date of Approval
<sup>31</sup> 燐—磁気共鳴スペクトロスコピーとケミカルシフト画像による 糖尿病性足病変の非侵襲的診断 Non-invasive diagnosis of the diabetic foot syndrome by 31- phosphorous magnetic resonance spectroscopy and chemical shift imaging	平成16年7月28日 2004.7.28
インプラント義歯 Implant supported overdenture	平成16年10月29日 2004.10.29
樹状細胞と腫瘍抗原ペプチドを用いたがんワクチン療法 Immunotherapy for cancer patients using dendritic cells pulsed with tumor antigens	平成17年5月26日 2005.5.26
抗がん剤感受性試験 (CD - DST 法) Chemosensitivity test CD-DST (collagen droplet-drug sensitivity test)	平成17年11月14日 2005.11.14
腫瘍性骨病変及び骨粗鬆症に伴う骨脆弱性病変に対する 経皮的骨形成術 Percutaneous vertebroplasty (PVP) for treatment of pain caused by bone tumors and osteoporotic fractures	平成19年6月1日 2007.6.1
超音波骨折治療法 Fracture treatment using low intensity pulsed ultra sound	平成20年1月1日 2008.1.1





● 土地・建物

LAND AND BUILDINGS

土地 Land Area 233,017 m<sup>2</sup>

配置図番号 Number	建 物 名 称 Name of Building		建面積 Building Area	延面積 Total Building Area	竣工年月日 Date
1	一 般 教 養 棟	General Education and Research Building	795㎡	2,850㎡	昭和51年8月2日 1976.8.2
2	基 礎 研 究 棟	Basic Medicine Education and Research Building	1,072㎡	6,553㎡	昭和52年3月22日 1977.3.22
3	基 礎 講 義 実 習 棟	Basic Medicine Laboratories and Lecture Halls	1,803㎡	3,204㎡	昭和52年3月30日 1977.3.30
4	看 護 学 科 校 舎	School of Nursing Building	1,037㎡	6,068㎡	平成9年6月30日 1997.6.30
5	福 利 棟	Student Center	1,054㎡	1,925㎡	昭和51年8月2日 1976.8.2
6	実 験 実 習 支 援 セ ン タ ー	Central Research Laboratory	982㎡	4,068㎡	昭和52年11月30日 1977.11.30
7	分 子 神 経 科 学 研 究 セ ン タ ー	Molecular Neuroscience Research Center	191㎡	573㎡	平成4年7月20日 1992.7.20
8	臨 床 研 究 棟	Clinical Medicine Education and Research Building	1,446㎡	7,480㎡	昭和52年11月30日 1977.11.30
9	実 験 実 習 支 援 セ ン タ ー	Central Research Laboratory	543㎡	1,966㎡	昭和53年3月31日 1978.3.31
10	動 物 生 命 科 学 研 究 セ ン タ ー	Research Center for Animal Life Science	1,588㎡	5,475㎡	昭和53年3月31日 1978.3.31
11	臨 床 講 義 棟	Clinical Lecture Halls	530㎡	1,145㎡	昭和53年3月29日 1978.3.29
12	管 理 棟	Administration Building	791㎡	2,409㎡	昭和53年3月25日 1978.3.25
13	図 書 館	University Library	1,731㎡	3,311㎡	昭和54年2月20日 1979.2.20
14	附 属 病 院	University Hospital	15,925㎡	56,379㎡	昭和52年6月7日 1977.6.7
15	体 育 館	Gymnasium	1,060㎡	1,060㎡	昭和52年2月3日 1977.2.3
16	中 央 機 械 室	Energy Center	2,107㎡	2,107㎡	昭和51年6月8日 1976.6.8
17	看 護 師 宿 舎	Nurses' Housing	1,527㎡	6,277㎡	平成8年9月20日 1996.9.20
18	焼 却 施 設	Incinerator Facilities	198㎡	198㎡	昭和51年8月20日 1976.8.20
19	有 機 溶 媒 ・ 汚 泥 焼 却 施 設	Waste Treatment Facilities	178㎡	224㎡	昭和54年2月20日 1979.2.20
20	廃 水 処 理 施 設	Waste Water Treatment Facilities	237㎡	306㎡	昭和51年7月12日 1976.7.12
21	武 道 場	Martial Arts Gymnasium	350㎡	350㎡	昭和56年3月30日 1981.3.30
22	職 員 会 館	Guest House	378㎡	378㎡	昭和57年3月30日 1982.3.30
23	国 際 交 流 会 館	International House	442㎡	881㎡	平成6年3月25日 1994.3.25
24	水 泳 プ ー ル	Swimming Pool	114㎡	114㎡	昭和61年3月25日 1986.3.25
25	音 楽 棟	Music Hall	168㎡	168㎡	昭和63年3月31日 1988.3.31
26	NMR 研 究 実 験 棟	N.M.R.	173㎡	173㎡	平成15年12月26日 2003.12.26
27	薬 品 庫 そ の 他	Others	491㎡	491㎡	
28	バイオメディカル・イノベーションセンター	Biomedical Innovation Center	255㎡	381㎡	平成18年6月20日 2006.6.20
29	保 育 所	Nursery Center	106㎡	106㎡	平成19年1月10日 2007.1.10
合計 Total			37,272㎡	116,620㎡	





# ● 名称・所在地

NAME AND ADDRESS



## 滋賀医科大学 Shiga University of Medical Science

名称 Names	所在地 Address
事務部門 Administration Office	〒520-2192 大津市瀬田月輪町 Seta Tukiowa-cho, Otsu City, Shiga 520-2192
医学部 Undergraduate School of Medicine	
医学部附属病院 University Hospital	
附属図書館 University Library	
国際交流会館 International House	〒525-0056 草津市笠山7丁目7-17 7-17 Kasayama 7-Chome, Kusatsu City, Shiga 525-0056
看護師宿舎 Nurses' Housing	

## 交通案内 University Access

### 彦根方面から from Hikone



### 京都方面から from Kyoto



福利棟 Public Welfare Building



看護師宿舎 Nurses's Housing

名称・所在地

NAME AND ADDRESS





## 学章の説明

「さざ波の滋賀」のさざ波と「一隅を照らす」光の波動とを組み合わせたもの。

「中心に向って、外からさざ波の波動－これは人々の医への期待である。

外に向って中心から一隅を照らす光の波動－これは人々の期待に返す答えである。」

## The Emblem of Shiga University of Medical Science

This mark shows a combined image of “Ripples of Lake Biwa in Shiga” and

“Wave motions of warmhearted light.”

“Ripples that move from the outside to the center indicate people's expectations of medical science.

Waves of light from the center indicate responses those expectations”

