



SUMS

2010 PROFILE

SHIGA UNIVERSITY OF MEDICAL SCIENCE

滋賀医科大学

大学概要

地域に支えられ、 世界に挑戦する大学



学 長 馬 場 忠 雄
Tadao bamba

● 理 念 PHILOSOPHY

滋賀医科大学は、地域の特徴を生かしつつ、特色ある医学・看護学の教育・研究により、信頼される医療人を育成すること、さらに、世界に情報を発信する研究者を養成することにより、人類の健康、医療、福祉の向上と発展に貢献する。

Shiga University of Medical Science strives to serve the health and social welfare of the community by cultivating trustworthy medical professionals with the best possible training, and by promoting advanced research in medicine and nursing.

● 使 命 AIM

滋賀医科大学は、幅広い教養と医学及び看護学のそれぞれの領域に関する高い専門的知識及び技能を授けるとともに、確固たる倫理観を備え、有能にして旺盛な探求心を有する人材を育成することを目的とし、もって医学及び看護学の進歩、発展に寄与し、併せて社会の福祉に貢献することを使命とする。

(滋賀医科大学学則第 1 条より抜粋)

Shiga University of Medical Science is committed to providing both a broad cultural background and highly specialized knowledge and skills in medicine and nursing. We also aim to nurture research minded, competent medical personnel with a solid ethical sense so that after graduation they will be able to contribute to the advancement of medicine, nursing, and social welfare.

(The 1st article of the regulations of Shiga University of Medical Science)

● 目 次 CONTENTS

理念・使命 PHILOSOPHY・AIM	1
-------------------------	---

2004-2009 活動実績ダイジェスト ACTIVITY DIGEST 2004-2009	3
---	---

SUMS プロジェクト2010-2015 SOCIETY-BASED, UNIQUE, MINDFUL, STRATEGIC MEDICAL SERVICE PROJECT	5
---	---

沿 革 HISTORY	7
----------------	---

役員等 MEMBERS OF THE BOARD	9
-----------------------------	---

組織機構図 ORGANIZATION CHART	10
-----------------------------	----

講座等 DEPARTMENTS	11
--------------------	----

教職員 ACADEMIC AND ADMINISTRATIVE STAFF	13
--	----

学生数等 NUMBERS OF STUDENTS	16
-----------------------------	----

学年暦 ACADEMIC CALENDAR	21
--------------------------	----

国際交流 INTERNATIONAL EXCHANGE	22
--------------------------------	----

附属図書館 UNIVERSITY LIBRARY	23
-----------------------------	----

医学部附属病院 UNIVERSITY HOSPITAL	24
--------------------------------	----

平成21年度 病院診療実績 CLINICAL ACTIVITIES 2009	28
---	----

平成21年度 収入・支出 FINANCE 2009	31
------------------------------	----

大学マネジメントにおける特色ある取り組み SPECIAL MEASURES IN UNIVERSITY MANAGEMENT	32
---	----

土地・建物 LAND AND BUILDINGS	33
-----------------------------	----

名称・所在地 NAME AND ADDRESS	34
----------------------------	----

2004-2009 活動実績ダイジェスト

第1期中期目標期間（2004-2009）の6年間、中期目標と中期計画のもとに年度計画をたて、実績報告書を提出して評価を受けてきました。

また、平成20年度には4年間（2004-2007）の教育研究業務を改めてまとめて、暫定評価を受けました。本学の暫定評価結果は「達成状況が良好である」でした。そして、**86 国立大学法人の中で第2位**という輝かしい評価を得ることができました。

Educational Activities

教育

特色ある教育

- ・国家試験の目標値を設定し、アドバイザー制度や補講授業を実施することにより、6年間高い合格率を維持しました。平成22年度医師国家試験（合格率99.0%）、看護師国家試験（合格率100%）は、全国1位でした。
- ・解剖学実習においては、献体の受入から実習後の納棺、慰霊法要での納骨・返骨までを学生の手により行い、倫理教育の一環としています。
- ・「産学連携によるプライマリ・ケア医学教育」（平成16～17年度）、「一般市民参加型全人的医療教育プログラム」（平成17～19年度）が文部科学省教育改革プログラムに採択され、終了後も、正規科目として実施しています。
- ・地域「里親」による学生支援（平成19年度）が文部科学省学生支援プログラムに採択され、学生が地域医療を実体験しています。
- ・「びわこバイオ医療大学間連携戦略」（平成20年度）が文部科学省大学連携支援プログラムに採択され、長浜バイオ大学と共同で、バイオの先端知識と病気や体の仕組みを理解した人材育成を実施しています。平成21年度には、長浜バイオ大学修士課程修了者が本学博士課程に進学しました。



Research Activities

研究

特徴的な研究成果

- ・ナノ粒子の医学への応用：小さながん細胞や病原体を見つけることが可能になり、疾患の早期発見に役立つと考えられます。
- ・新型インフルエンザウイルスの研究：季節性インフルエンザに比べ肺での増殖性が強いことが明らかとなりました。（Nature 460,1021-1025,2009に掲載）
- ・サルを用いたiPS細胞研究：カニクイザルを用いた細胞移植によるiPS細胞の安全性の評価は、再生医療研究の加速化に役立ちます。
- ・アルツハイマー病のMR画像診断薬の研究：フッ素MRを用いたアルツハイマー病の診断薬を開発し、特許申請を行いました。
- ・マイクロ波デバイスの開発：マイクロ波を用いた手術支援デバイスの開発に成功し、海外などで高い評価をうけました。
- ・生活習慣病に関する国際的な大規模疫学研究の推進：国民約1万人の約19年間の追跡調査により、循環器疾患のリスク評価チャートを作成しました。（NIPPON DATA80）

産学連携事業

- ・近隣大学や地域企業と連携し「眠りの森」事業を実施。
→期間：2005年7月～2006年2月 委託費：99,688千円
- ・都市エリア産学官連携促進事業で「診断・治療のためのマイクロ体内ロボットの開発」を実施。
→期間：2004年7月～2007年3月 委託費：58,381千円
- ・都市エリア産学官連携事業（発展型）で「患者負担軽減のためのオンサイト診断システムの開発」を実施。
→期間：2007年8月～2010年3月 委託費：274,220千円

診療

Clinical Activities

病院再開発事業の推進



- ・平成17年度より病院再開発を開始し、平成23年度末完成予定です。
- ・平成19年8月新D病棟完成、平成21年11月に全ての病棟の改修工事が完了しました。
- ・病棟完成後の病床稼働率の増加、入院・外来診療単価の増加、手術件数の増加により、平成21年度の診療報酬請求額は平成16年度と比べて約26%増加しました。
- ・救急車搬入患者数、新来患者数はともに42国立大学法人附属病院中第5位となりました。

手術件数の増加

- ・年間手術件数は、6年間で1,800件増加し、平成21年度は6,300件となりました。
- ・平成21年度に新手術棟が完成し手術室が増室されたので、今後、年間最大7,000件に達することが期待されます。
- ・本院の特徴的な手術

- ①心臓血管外科 心臓手術（平成21年度実施件数：285件）
- ②循環器内科 不整脈治療（平成21年度実施件数：246件）
- ③眼科 硝子体手術（平成21年度実施件数：388件）



業務改善

Business Improvement

独自の業務改善事例

● 学内 ESCO 事業

- ・本学独自で省エネルギー事業を実施し、その事業で削減できた光熱水費を次の省エネルギーの事業に活用していくものです。
- ・本取組は、「平成19年度省エネルギー優秀事例全国大会」において「省エネルギーセンター会長賞」を受賞しました。

● 「進捗ナビ」の開発・運用

- ・「進捗ナビ」とは、中期目標・計画、年度計画をデータベース化し、従来はExcelや紙を配付・回収して進めていた計画作成、評価作業をオンラインで行うシステムです。
- ・情報の共有化、作業の効率化、ペーパーレス化などを推進することができました。

SUMSプロジェクト2010-2015

「次世代を担う人材育成と医療科学・技術の創出」

今年の4月から法人化後第二期がはじまります。昨年からワーキンググループで検討してきた第二期の中期目標・計画は、文部科学省から認可を受けました。

今年度の計画も、全構成員が一丸となって着実に実施し、本学の目標を目指しています。

第二期の目標はSUMSプロジェクト 2010-2015「次世代を担う人材育成と医療科学・技術の創出」に要約できます。これは第一期にえられた成果を生かし、さらに充実発展に向けたものです。

Society-based Education

地域基盤型教育・研修

地域基盤型教育を推進し、医療福祉の分野で活躍する人材を育成する。

- ① 早期体験実習、患者宅訪問授業、模擬患者の会や里親との交流の充実、医学科定員増に対応した設備や学習環境の整備
- ② Science, Arts, Ethics を軸としたカリキュラム編成
基本的知識と最新医学の知見、スキルズラボの活用
医療水準Ⅱの確保と臨床実習の評価基準、継続的な倫理教育
- ③ 医師・看護師国家試験合格率、各々95%以上、98%以上の達成
- ④ 任期付教職員の導入による教育・研究・業務の活性化
- ⑤ 優秀教員の表彰、優秀学生の奨学金給付、学生支援の拡充
- ⑥ 魅力ある研修プログラムによる総合医、専門医、地域医療支援医師の育成
- ⑦ コメディカルスタッフの教育プログラムの推進

- ・地域基盤型教育 (Society-based education) による人材育成を目指します。
- ・地域の人的資源の活用による教育、すなわち、早期体験実習、患者宅訪問、模擬患者の会や里親との交流を充実します。課題探究問題解決型学習を早期から導入し、少人数能動学習や自主研修につなげます。
- ・医学科カリキュラムの基本は変えないものの、少人数能動学習を有効に配置し、各系の授業時間を増やします。
- ・実技を向上するため、スキルズラボを整備し、Student Doctor 制 (学生が実習するのにふさわしい知識と技能を持っていることを保障する) の導入を目指します。
- ・複雑多様化する看護実践能力の強化を図り、到達目標を目指します。
- ・任期付教職員や表彰制度の導入による教育・研究の充実、学生支援の拡充を行います。
- ・独自の奨学金制度を創設、大学院では、外国人留学生数を1学年3人以上、計12人以上とする留学生支援を行います。
- ・若手教員、コメディカル、職員を中心に海外留学の費用を一部支援します。



Unique Research

独創的研究

基礎医学と臨床医学との融合による新領域の研究を展開する。

- ① 重点研究と独創的各個研究の推進
 - ② 研究グループの組織化による研究力の強化
 - ③ 大学院学生数 100%確保、留学生の在学生数の増加
 - ④ 教職員海外研修や留学生等の支援による国際交流の促進
 - ⑤ 産学連携の推進
- ・特色ある研究 (Unique Research) については、基礎と臨床医学の融合による新領域の研究展開を目指します。
 - ・重点研究と独創的各個研究を積極的に支援します。
 - ・重点研究には、サルを用いた医学研究、神経難病研究、磁気共鳴 (MR) 医学、生活習慣病医学に新しく総合がん治療研究の推進を加えます。
 - ・研究の推進に当たっては、海外からの研究留学生の受け入れや若手研究者の海外研修を支援します。国際交流の促進にも寄与します。
 - ・大学のシーズを社会のニーズに変えてゆく産学連携を推進します。

Mindful Medical Service

充実した医療

先進医療と高度医療を推進し、地域医療に貢献する。

- ① 先進医療と高度医療の推進
 - ② オーダーメイド医療の開発
 - ③ 再生医療への取組
 - ④ 低侵襲医療
 - ⑤ 地域における不可欠な医療分野の強化
- ・大学附属病院は、心あたたまる医療の提供 (Mindful Medical Service) を目指します。
 - ・基礎的研究成果に基づく先進医療や高度な技術による質の高い医療の提供を推進します。
 - ・オーダーメイドのがん治療や生活習慣病の予防と治療を追求します。
 - ・各診療科の特徴ある取り組みを促進します。
 - ・医師の育成や高度の医療提供にとどまらず、看護師、助産師などコメディカルの育成と地域との交流も積極的に取り組みます。

Strategic, activated Service

戦略的組織活性化

組織の活性化で大学の機能を向上する。

- ① 教職員のキャリアアップ支援体制
 - ② 業務の省力化、効率化にむけたボトムアップ体制の強化
 - ③ 積極的な情報公開
 - ④ 男女共同参画社会の実現に向けた具体的取組
 - ⑤ エコプロジェクトの推進
 - ⑥ 収支バランスの改善によるソフト面の強化
- ・戦略的組織活性化 (Strategic Activated Service) を柱として、組織の活性化で大学の機能の向上を目指します。
 - ・業務の選別と効率化・IT 化を進めます。
 - ・ボトムアップ体制の強化、教職員のキャリアアップ支援などを進めます。
 - ・企画力の強化を行い、法人化に合った業務運営を行います。
 - ・積極的な情報公開とエコプロジェクトの推進などにより地域と連携した大学の運営を目指します。

沿 革

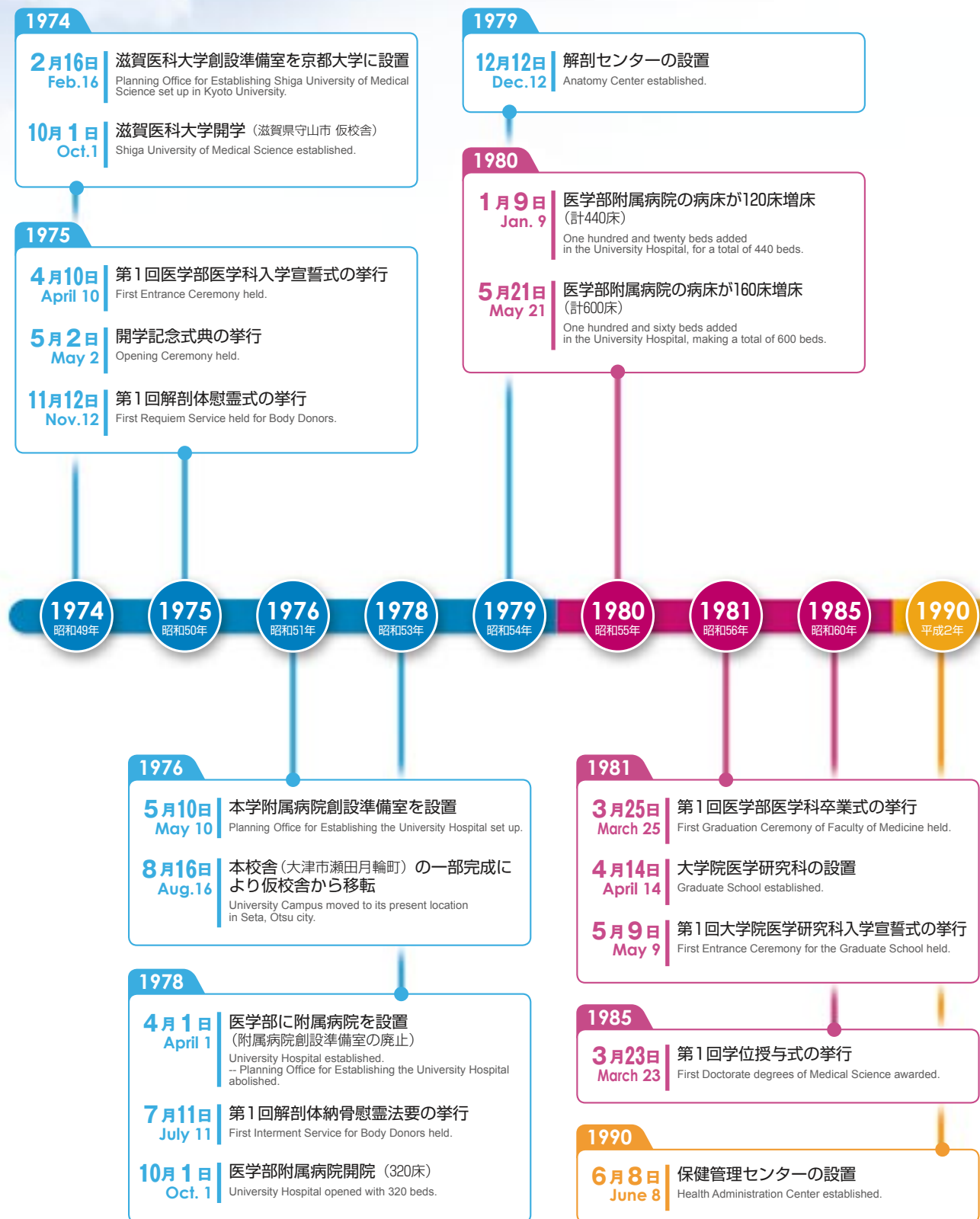

HISTORY

1994

4月1日 April 1 | 医学部看護学科の設置
Faculty of Nursing established.

4月25日 April 25 | 第1回医学部看護学科
入学宣誓式の挙行
First Entrance Ceremony of the
Faculty of Nursing held.

1997

4月1日 April 1 | マルチメディアセンターの設置
Multimedia Center established.

2002

4月1日 April 1 | 動物生命科学研究センターの設置
(医学部附属動物実験施設の廃止)
Research Center for Animal Life Science established.
-- Institute for Experimental Animals abolished.

学科目を2大講座に統合し、医学科に再編
School of Arts and Sciences recombined into Departments
of Fundamental Biosciences and Culture and Medicine.

5月22日 May 22 | MR医学総合研究センター、生活習慣病予防センターの設置
Biomedical MR Science Center and Lifestyle
- Related Disease Prevention Center established.

11月6日 Nov. 6 | 医療福祉教育研究センターの設置
Center of Educational Research on Medicine
and Welfare established.

2004

4月1日 April 1 | 国立大学法人法の施行に伴い、
国立大学法人滋賀医科大学が設立
Shiga University of Medical Science, National University
Corporation, established, due to the abolition of National
School Law and establishment of National University
Corporation Law.

医療人育成教育研究センターの設置
Education and Research Center for Promotion
of the Medical Professions established.

2009

3月27日 March 27 | クリエイティブ・
モチベーション
センターの竣工
Creative Motivation Center
established.

4月1日 April 1 | 医師臨床教育センターの設置
(卒後臨床研修センターの廃止)
Clinical Medical Education
Center established.
-- Clinical Resident Training
Center abolished.

神経難病研究推進機構の設置
Research Promotion
Organization for Intractable
Neurological Disease
established

12月1日 Dec. 1 | 看護臨床教育
センターの設置
Clinical Nursing Education
Center established.

2010

3月1日 March 1 | 院内助産所の開設
Midwife clinic established.

1994
平成6年

1997
平成9年

1998
平成10年

1999
平成11年

2002
平成14年

2004
平成16年

2005
平成17年

2006
平成18年

2008
平成20年

2009
平成21年

2010
平成22年

1998

3月25日 March 25 | 第1回医学部看護学科卒業式の挙行
First Graduation Ceremony of Faculty of Nursing held.

4月1日 April 1 | 医学系研究科看護学専攻修士課程の設置
Master's Nursing Program established.

4月24日 April 24 | 医学系研究科看護学専攻修士課程の
入学宣誓式の挙行
Entrance Ceremony for Nursing Course in the Graduate
School of Medicine held.

1999

4月1日 April 1 | 分子神経科学研究センターの設置
(分子神経生物学研究センターの廃止)
Molecular Neuroscience Research Center established.
-- Molecular Neurobiology Research Center abolished.

2005

4月1日 April 1 | 基礎医学講座の再編 (28講座となる)
Reorganization of Basic Medical Science

助産師課程の設置
Midwife Program established

実験実習支援センターの設置
(医学部附属実験実習機器センター、
放射性同位元素研究センターの廃止)
Central Research Laboratory established.
-- Former Central Research Laboratory abolished.
Radioisotope Research Center abolished.

2006

6月29日 June 29 | バイオメディカル・
イノベーションセンターの設置
Biomedical Innovation Center established.

役員等

MEMBERS OF THE BOARD

役員

Member of the Board

平成22年5月1日現在 (As of May 1, 2010)

学 長 President
馬 場 忠 雄 Tadao Bamba

理 事 Director	
教育等担当 (副学長兼務) Academic Affairs and Vice President	服 部 隆 則 Takanori Hattori
医療等担当 (副学長及び病院長兼務) Medical Affairs, Vice President and Hospital Director	柏 木 厚 典 Atsunori Kashiwagi
経営等担当 Fiscal Affairs	村 山 典 久 Norihsa Murayama
総務等担当 General Affairs	谷 川 成 美 Shigemi Tanigawa

監 事 Inspector	
	荒 木 寿 一 Toshikazu Araki
非 常 勤 Adjunct	奥 村 隆 志 Takashi Okumura

経 営 協 議 会 Management Committee			
学 長 President	馬 場 忠 雄 Tadao Bamba	長浜バイオ大学・ 学長	下 西 康 嗣 Yasutsugu Shimonishi
理 事 Director	服 部 隆 則 Takanori Hattori	滋賀県産業支援プラザ 理事長	高 橋 宗 治 郎 Soujiro Takahashi
	柏 木 厚 典 Atsunori Kashiwagi	京都産業大学・ 名誉教授	新 田 政 則 Masanori Nitta
	村 山 典 久 Norihsa Murayama	同窓会会長・ 公立甲賀病院 脳神経外科部長	渡 邊 一 良 Kazuyoshi Watanabe
	谷 川 成 美 Shigemi Tanigawa		
行政書士	池 口 博 信 Hironobu Ikeguchi		
サンライズ出版(株) 代表取締役	岩 根 順 子 Junko Iwane		

教 育 研 究 評 議 会 Education and Research Council			
学 長 President	馬 場 忠 雄 Tadao Bamba	医学部教授 Professors, Undergraduate School of Medicine	早 島 理 Osamu Hayashima
理 事 Director	服 部 隆 則 Takanori Hattori		岡 村 富 夫 Tomio Okamura
	柏 木 厚 典 Atsunori Kashiwagi		山 田 尚 登 Naoto Yamada
	村 山 典 久 Norihsa Murayama		松 末 吉 隆 Yoshitaka Matsusue
	谷 川 成 美 Shigemi Tanigawa		太 田 節 子 Setsuko Ohta
附属図書館長 Curator, University Library	堀 池 喜 八 郎 Kihachiro Horike	総務課長 Head of General Affairs Division	岩 阪 豊 Yutaka Iwasaka
医学科長 Chief, Faculty of Medicine	岡 田 裕 作 Yusaku Okada	学生課長 Head of Student Division	湯 浅 賢 一 Kenichi Yuasa
看護学科長 Chief, Faculty of Nursing	瀧 川 薫 Kaoru Takigawa		

学 外 有 識 者 会 議 External Expert Liaison Council					
(五十音順)					
(社)滋賀県看護協会会長	井 下 照 代 Teruyo Inoshita	滋賀医科大学 同窓会副会長・ 労働衛生コンサルタント	金 子 均 Hitoshi Kaneko	草津市長	橋 川 渉 Wataru Hashikawa
勸先端医療振興財団 理事長	井 村 裕 夫 Hiroo Imura	オブテックス(株) 代表取締役社長	小 林 徹 Toru Kobayashi	NPO法人 菜の花プロジェクト ネットワーク代表	藤 井 絢 子 Ayako Fujii
(社)滋賀県医師会会長	笠 原 吉 孝 Yoshitaka Kasahara	滋賀県立大学学長	曾 我 直 弘 Naohiro Soga	大津市長	目 片 信 Makoto Mekata
滋賀県知事	嘉 田 由 紀 子 Yukiko Kada	前びわ湖放送株式会社 代表取締役社長	西 村 隆 Takashi Nishimura	(顧問 Adviser) 朝日独文化研究所理事長	岡 本 道 雄 Michio Okamoto

組織機構図

ORGANIZATION CHART

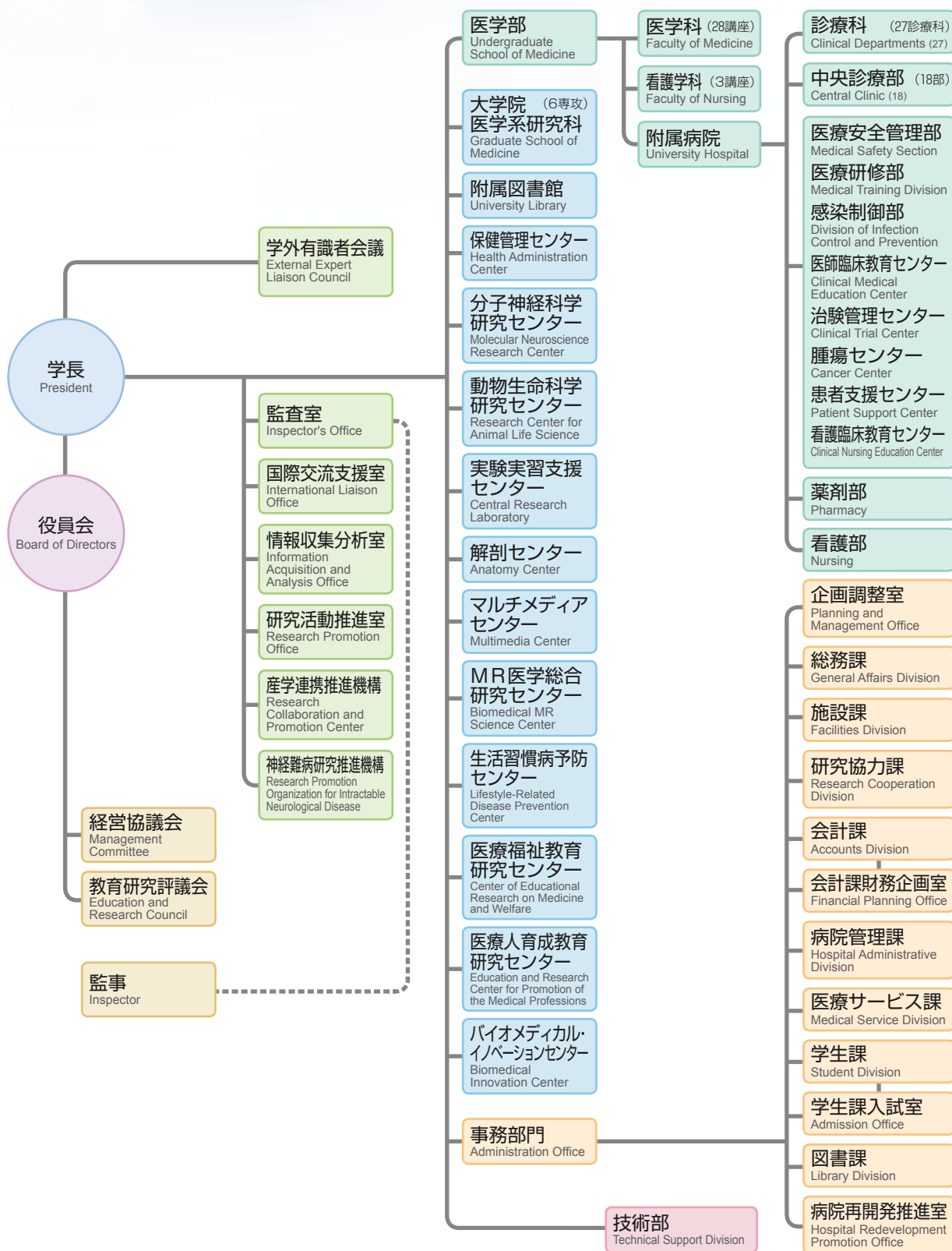

● 講座等

医学部 Undergraduate School of Medicine

平成22年5月1日現在 (As of May 1, 2010)

医 学 科

Faculty of Medicine

28講座

8講座

1 基礎医学講座 Basic Medical Science

- | | |
|--|---|
| ● 生 命 科 学 講 座
Fundamental Biosciences | ● 生化学・分子生物学講座
Biochemistry and Molecular Biology |
| ● 医 療 文 化 学 講 座
Culture and Medicine | ● 病 理 学 講 座
Pathology |
| ● 解 剖 学 講 座
Anatomy | ● 薬 理 学 講 座
Pharmacology |
| ● 生 理 学 講 座
Physiology | ● 社 会 医 学 講 座
Social Medicine |

2 臨床医学講座 Clinical Medicine

17講座

- | | |
|--|---|
| ● 内 科 学 講 座
Internal Medicine | ● 泌 尿 器 科 学 講 座
Urology |
| ● 小 児 科 学 講 座
Pediatrics | ● 眼 科 学 講 座
Ophthalmology |
| ● 精 神 医 学 講 座
Psychiatry | ● 麻 酔 学 講 座
Anesthesiology |
| ● 皮 膚 科 学 講 座
Dermatology | ● 放 射 線 医 学 講 座
Radiology |
| ● 外 科 学 講 座
Surgery | ● 歯 科 口 腔 外 科 学 講 座
Oral and Maxillofacial Surgery |
| ● 整 形 外 科 学 講 座
Orthopaedic Surgery | ● 臨 床 検 査 医 学 講 座
Clinical Laboratory Medicine |
| ● 脳 神 經 外 科 学 講 座
Neurosurgery | ● 救 急 集 中 治 療 医 学 講 座
Emergency and Intensive Care |
| ● 耳 鼻 咽 喉 科 学 講 座
Otorhinolaryngology-Head and Neck Surgery | ● 家 庭 医 療 学 講 座
Family Medicine |
| ● 産 科 学 婦 人 科 学 講 座
Obstetrics and Gynecology | |

3 寄附講座 Department by Donations

3講座

- | | |
|--|---|
| ● 睡 眠 学 講 座
Sleep Medicine | ● 地 域 周 産 期 医 療 学 講 座
Community Perinatal Medicine |
| ● 総 合 が ん 治 療 学 講 座
Innovative Cancer Treatment Project | |

看護学科

Faculty of Nursing

3講座

- | | |
|--|---|
| ● 基 礎 看 護 学 講 座
Fundamental Nursing | ● 地 域 生 活 看 護 学 講 座
Community Life Nursing |
| ● 臨 床 看 護 学 講 座
Clinical Nursing | |

● は大講座を示す



大学院 医学系研究科

Graduate School of Medicine

平成22年5月1日現在 (As of May 1, 2010)

博士課程

Doctoral Program

5 専攻
23 部門 4 コース

1 生体情報解析系専攻 Biological Information Science

無侵襲医学部門

Minimum Invasive Medicine

細胞情報制御部門

Cell Information

高度専門医養成部門

Advanced Medical Specialist Training

分子動態解析部門

Bio-Molecular Dynamics

多次元画像解析部門

Multi-Dimensional Image Analysis

2 高次調節系専攻 Integrated Medical Science

高次神経調節部門

Neurological Regulation

神経病態解析部門

Pathological Neuroscience

高度専門医養成部門

Advanced Medical Specialist Training

感染応答・免疫調節部門

Infectious Diseases and Immunological Regulation

内分泌調節部門

Endocrinological Regulation

3 再生・腫瘍解析系専攻 Regeneration and Tumor Science

分子発生・生殖・再生学部門

Reproduction, Development and Regeneration

ES細胞学部門

ES Cell

腫瘍形態情報学部門

Tumor-Morphology Informatics

高度専門医養成部門

Advanced Medical Specialist Training

ゲノム腫瘍学部門

Genome Oncology

分子遺伝学部門

Molecular Genetics

がん専門医養成4コース

Oncologist Training 4courses

4 臓器制御系専攻 Translational Research Science

器官病態制御部門

Disease and Organ Regulation

遺伝子治療部門

Genetic Regulation Therapy

高度専門医養成部門

Advanced Medical Specialist Training

人工的制御部門

Artificial Organ and Bioengineering

疼痛制御部門

Advanced Pain Regulation

5 環境応答因子解析系専攻 Science of Lifestyle-Related Diseases

生活習慣病・老年病疫学部門

Lifestyle-Related Disease Epidemiology

血管機能制御学部門

Vascular Functional Regulation

分子栄養・代謝制御学部門

Molecular Nutrition and Metabolic Regulation

高度専門医養成部門

Advanced Medical Specialist Training

労働関連疾患部門

Work-Related Diseases

遺伝子多型解析学部門

Analytical Medical Genetics

修士課程

Master Program

1 専攻

3 領域

1 看護学専攻 Nursing

基礎看護学研究領域

Fundamental Nursing

家族・地域看護学研究領域

Family・Community Health Nursing

臨床看護学研究領域

Clinical Nursing



教 職 員

職 員 数

Number of Staff Members

平成22年5月1日現在 (As of May 1, 2010)

区 分 Classification	役員 Members of the Board	教 員 Academic Staff						事務 職員 Administrative Staff	技術 職員 Technicians and Nurses	合計 Grand Total
		教授 Professors	准教授 Associate Professors	講師 Associate Professors	助教 Assistant Professors	助手 Research Associates	計 Total			
現 員 Present Number	6(1)	61(2)	42	44(1)	173(2)	11	331(5)	128	681	1146(6)
現 員 の 内 訳	学 長 President	1								1
	理 事 Directors	4								4
	監 事 Inspectors	1(1)								1(1)
	大学院医学系研究科 Graduate School of Medicine	1					1			1
	医学部 Undergraduate School of Medicine	52(1)	29	10	79(1)	8	178(2)		10	188(2)
	附属病院 University Hospital	2	8	33	87		130		644	774
	保健管理センター Health Administration Center			1(1)			1(1)		1	2(1)
	分子神経科学研究センター Molecular Neuroscience Research Center	2(1)	2		4		8(1)			8(1)
	動物生命科学研究センター Research Center for Animal Life Science	1	1		1	2	5		5	10
	実験実習支援センター Central Research Laboratory		1			1	2		6	8
	マルチメディアセンター Multimedia Center				1		1			1
	MR 医学総合研究センター Biomedical MR Science Center	1	1				2			2
	生活習慣病予防センター Lifestyle-Related Disease Prevention Center	1			1(1)		2(1)			2(1)
	バイオメディカルイノベーションセンター Biomedical Innovation Center	1					1			1
	事務部門 Administration Office							128	15	143

(注) () 内の数字は、外数で非常勤を示す。() = number of part-time, excluded from the above number.

センター長等

平成22年5月1日現在 (As of May 1, 2010)

学長補佐（産学連携担当）

Adviser to the President (on liaison with industry)

谷 徹
Tohru Tani

附属図書館 University Library

館長(兼) 堀 池 喜 八 郎
Curator Kihachiro Horiike

実験実習支援センター Center Research Laboratory

センター長(兼) 松 浦 博
Director Hiroshi Matsuura

生活習慣病予防センター Lifestyle-Related Disease Prevention Center

センター長(兼) 堀 江 稔
Director Minoru Horie

保健管理センター Health Administration Center

所長(兼) 藤 山 佳 秀
Director Yoshihide Fujiyama

解剖センター Anatomy Center

センター長(兼) 小 笠 原 一 誠
Director Kazumasa Ogasawara

医療福祉教育研究センター Center of Educational Research on Medical and Welfare

センター長(兼) 三 ッ 浪 健 一
Director Kenichi Mitsunami

分子神経科学研究センター Molecular Neuroscience Research Center

センター長(兼) 遠 山 育 夫
Director Ikuo Tohyama

マルチメディアセンター Multimedia Center

センター長(兼) 堀 池 喜 八 郎
Director Kihachiro Horiike

医療人育成教育研究センター Education and Research Center for Promotion of the Medical Professions

センター長(兼) 服 部 隆 則
Director Takanori Hattori

動物生命科学研究センター Research Center for Animal Life Science

センター長(兼) 鳥 居 隆 三
Director Ryuzo Torii

MR 医学総合研究センター Biomedical MR Science Center

センター長(兼) 犬 伏 俊 郎
Director Toshiro Inubushi

バイオメディカル・イノベーションセンター Biomedical Innovation Center

センター長(兼) 谷 徹
Director Tohru Tani

ADMINISTRATIVE AND ACADEMIC STAFF

医 学 部

Undergraduate School of Medicine

平成22年5月1日現在 (As of May 1, 2010)

医学科 Faculty of Medicine		精神医学講座 Psychiatry	
学科長(兼) 岡田 裕 作 Chief Yusaku Okada		教授 山田 尚 登 Professor Naoto Yamada	
基礎医学講座 Basic Medical Science		皮膚科学講座 Dermatology	
教授 吉田不空雄 Professor Fukuo Yoshida		教授 田中 俊 宏 Professor Toshihiro Tanaka	
教授 木村 隆 英 Professor Takahide Kimura		教授 谷 徹 Professor Tohru Tani	
教授 佐藤 浩 Professor Hiroshi Sato		教授 浅井 徹 Professor Tohru Asai	
教授 小森 優 Professor Masaru Komori		外科学講座 Surgery	
教授 早島 理 Professor Osamu Hayashima		教授 松末 吉隆 Professor Yoshitaka Matsusue	
教授 平 英 美 Professor Hidemi Taira		整形外科講座 Orthopaedic Surgery	
教授 相浦 玲子 Professor Reiko Aiura		教授 野崎 和 彦 Professor Kazuhiko Nozaki	
医療文化学講座 Culture and Medicine		脳神経外科学講座 Neurosurgery	
教授 堀池 喜八郎 Professor Kihachiro Horiike		教授 清水 猛 史 Professor Takeshi Shimizu	
解剖学講座 Anatomy		教授 村上 節 Professor Takashi Murakami	
教授 工藤 基 Professor Motoi Kudo		泌尿器科学講座 Urology	
教授 陣内 皓之祐 Professor Kohnosuke Jinnai		教授 岡田 裕 作 Professor Yusaku Okada	
教授 松浦 博 Professor Hiroshi Matsuura		眼科学講座 Ophthalmology	
教授 堀池 喜八郎 Professor Kihachiro Horiike		教授 大 路 正 人 Professor Masahito Ohji	
教授 木村 博 Professor Hiroshi Kimura		麻酔学講座 Anesthesiology	
教授 杉原 洋行 Professor Hiroyuki Sugihara		教授 野坂 修 一 Professor Shuichi Nosaka	
教授 小笠原 一誠 Professor Kazumasa Ogasawara		放射線医学講座 Radiology	
教授 後藤 敏 Professor Bin Gotoh		教授 村田 喜代史 Professor Kiyoshi Murata	
教授 岡村 富 夫 Professor Tomio Okamura		歯科口腔外科学講座 Oral and Maxillofacial Surgery	
教授 三浦 克 之 Professor Katsuyuki Miura		教授 山 本 学 Professor Gaku Yamamoto	
教授 西 克 治 Professor Katsuji Nishi		臨床検査医学講座 Clinical Laboratory Medicine	
臨床医学講座 Clinical Medicine		教授 岡部 英 俊 Professor Hidetoshi Okabe	
教授 堀江 稔 Professor Minoru Horie		救急集中治療医学講座 Emergency and Intensive Care	
教授 藤山 佳 秀 Professor Yoshihide Fujiyama		教授 江 口 豊 Professor Yutaka Eguchi	
教授 前川 聡 Professor Hiroshi Maegawa		家庭医療学講座 Family Medicine	
教授 竹内 義 博 Professor Yoshihiro Takeuchi		教授 三ッ浪 健一 Professor Kenichi Mitsunami	
教授 山田 尚 登 Professor Naoto Yamada		寄附講座 Department by donations	
小児科学講座 Pediatrics		特任教授 宮崎 総一郎 Special Contract Professor Soichiro Miyazaki	
基礎看護学講座 Fundamental Nursing		特任教授 大川 匡子 Special Contract Professor Masako Ohkawa	
		特任教授 高橋 健太郎 Special Contract Professor Kentaro Takahashi	
		特任教授 醍醐 弥太郎 Special Contract Professor Yataro Daigo	
		看護学科 Faculty of Nursing	
		学科長(兼) 瀧川 薫 Chief Kaoru Takigawa	
		教授 森川 茂 廣 Professor Shigehiro Morikawa	
		教授 足立 みゆき Professor Miyuki Adachi	
		教授 加藤 圭子 Professor Keiko Kato	

臨床看護学講座 Clinical Nursing	教授 瀧川 薫 Professor Kaoru Takigawa
	教授 宮松 直美 Professor Naomi Miyamatsu
	教授 遠藤 善 裕 Professor Yoshihiro Endo
	教授 渡邊 浩 子 Professor Hiroko Watanabe
	教授 桑田 弘 美 Professor Hiromi Kuwata
地域生活 看護学講座 Community Life Nursing	教授 太田 節 子 Professor Setsuko Ohta
	教授 安田 斎 Professor Hitoshi Yasuda
	教授 畑下 博 世 Professor Hiroyo Hatashita
	神経難病研究推進機構 Research Promotion Organization for Intractable Neurological Disease
	分子神経科学研究センター Molecular Neuroscience Research Center
神経難病研究推進機構 Research Promotion Organization for Intractable Neurological Disease	神経難病病因学分野 Neurology Unit
	准教授 西村 正 樹 Associate Professor Masaki Nishimura
	教授 遠山 育 夫 Professor Ikuo Tohyama
	特任教授 田口 弘 康 Special Contract Professor Hiroyasu Taguchi
	特任教授 野瀬 俊 明 Special Contract Professor Toshiaki Nose
神経難病診断学分野 Unit for Neuropathology and Diagnostics	准教授 漆谷 真 Associate Professor Makoto Urushitani
	客員教授 高橋 良 輔 Guest Professor Ryoosuke Takahashi
	神経難病治療学分野 Neurology Unit
	客員教授 高橋 良 輔 Guest Professor Ryoosuke Takahashi
	神経難病再生学分野 Neuroanatomy Unit
MR医学総合研究センター Biomedical MR Science Center	細胞情報解析プロジェクト Project of Molecular and Cellular Biophysics
	教授 犬伏 俊 郎 Professor Toshiro Inubushi
	動物生命科学センター Research Center for Animal Life Science
	教授 鳥居 隆 三 Professor Ryuzo Torii
	客員教授 若山 照 彦 Guest Professor Teruhiko Wakayama
実験実習支援センター Central Research Laboratory	准教授 磯野 高 敬 Associate Professor Takahiro Isono
	生活習慣病予防センター Life style-Related Disease Prevention Center
	特任教授 上島 弘 嗣 Special Contract Professor Hirotugu Ueshima
	バイオメディカル・イノベーションセンター Biomedical Innovation Center
	特任教授 平野 正 夫 Special Contract Professor Masao Hirano
大学院医学系研究科 Graduate School of Medicine	博士課程 Doctoral Program
	高次調節系専攻感染応答・ 免疫調節部門 (消化器免疫) Integrated Medical Science Infectious Diseases and Immunological Regulation (Mucosal Immunology and Gastroenterology)
	教授 安藤 朗 Professor Akira Andoh

ADMINISTRATIVE AND ACADEMIC STAFF

医学部附属病院 University Hospital

平成22年5月1日現在 (As of May 1, 2010)

病院長 Director	(兼)	柏木厚典 Atsunori Kashiwagi	整形外科 Orthopaedic Surgery	(兼)	松末吉隆 Yoshitaka Matsusue	リハビリテーション部 Rehabilitation Section	(兼)	松末吉隆 Yoshitaka Matsusue
副病院長(総務・リスクマネジメント) Vice Director for Generalization and Risk management	(兼)	松末吉隆 Yoshitaka Matsusue	脳神経外科 Neurosurgery	(兼)	野崎和彦 Kazuhiko Nozaki	病理部 Diagnostic Pathology	(兼)	岡部英俊 Hidetoshi Okabe
副病院長(企画・評価・医療研修) Vice Director for Planning, Assessment and Medical Staff Training	(兼)	村田喜代史 Kiyoshi Murata	耳鼻咽喉科 Otorhinolaryngology-Head and Neck Surgery	(兼)	清水猛史 Takeshi Shimizu	血液浄化部 Division of Blood Purification	(兼)	宇津貴 Takashi Uzu
副病院長(病院再開発) Vice Director for Hospital Redevelopment	(兼)	竹内義博 Yoshihiro Takeuchi	母子診療科 Maternal and Fetal Medicine	(兼)	村上節 Takashi Murakami	分娩部 Delivery Ward	(兼)	村上節 Takashi Murakami
副病院長(医療・看護・事務総務) Vice Director for Management, Medical Service Improvement and Oversight	(兼)	酒井哲夫 Tetsuo Sakai	女性診療科 Female Pelvic Surgery and Reproductive Medicine	(兼)	高橋健太郎 Kentaro Takahashi	無菌治療部 Aseptic Care Unit	(兼)	藤山佳秀 Yoshihide Fujiyama
副病院長(患者サービス) Vice Director for Patient Service	(兼)	藤野みつ子 Mitsuko Fujino	泌尿器科 Urology	(兼)	岡田裕作 Yusaku Okada	病歴部 Medical Records	(兼)	野崎和彦 Kazuhiko Nozaki
病院長補佐(病院管理全般) Assistant Director for General hospital management		増田一孝 Kazutaka Masuda	眼科 Ophthalmology	(兼)	大路正人 Masahito Ohji	臨床工学部 Clinical Engineering	(兼)	佐井義和 Yoshikazu Sai
診療科 Clinical Department		診療科長 Chief	麻酔科 Anesthesiology	(兼)	野坂修一 Shuichi Nosaka	化学療法部 Chemotherapy Division	(兼)	目片英治 Eiji Mekata
循環器内科 Cardiology	(兼)	堀江稔 Minoru Horie	ペインクリニック科 Pain Management Clinic	病院教授 Clinical Professor	福井聖 Sei Fukui	栄養治療部 Clinical Nutrition Division	(兼)	田中俊宏 Toshihiro Tanaka
呼吸器内科 Respiratory Medicine	病院教授 Clinical Professor	中野恭幸 Yasutaka Nakano	放射線科 Radiology	(兼)	村田喜代史 Kiyoshi Murata	医療安全管理部等 Medical Safety Section	部長・センター長 Chief	
消化器内科 Gastroenterology	(兼)	藤山佳秀 Yoshihide Fujiyama	歯科口腔外科 Oral and Maxillofacial Surgery	(兼)	山本学 Gaku Yamamoto	医療安全管理部 Medical Safety Section	(兼)	松末吉隆 Yoshitaka Matsusue
血液内科 Hematology	(兼)	程原佳子 Keiko Hodojara	リハビリテーション科 Physical Medicine and Rehabilitation	准教授 Associate Professor	今井晋二 Shinji Imai	医療研修部 Medical Training Division	(兼)	村田喜代史 Kiyoshi Murata
糖尿病内分泌内科 Endocrinology and Metabolism	(兼)	前川聡 Hiroshi Maegawa	中央診療部 Central Clinical Facilities	部長 Chief		感染制御部 Division of Infection Control and Prevention	(兼)	中野恭幸 Yasutaka Nakano
腎臓内科 Nephrology and Diabetes	講師 Associate Professor	宇津貴 Takashi Uzu		(兼)	村田喜代史 Kiyoshi Murata	医師臨床教育センター Clinical Medical Education Center	病院教授 Clinical Professor	太田茂 Shigeru Ohta
神経内科 Neurology	助教 Assistant Professor	川合寛道 Hiromichi Kawai	医療情報部 Medical Informatics and Biomedical Engineering	教授 Professor	永田啓 Satoru Nagata	治験管理センター Clinical Trial Center	病院教授 Clinical Professor	中川雅生 Masao Nakagawa
腫瘍内科 Medical Oncology	(兼)	醍醐弥太郎 Yataro Daigo	検査部 Central Clinical Laboratory	(兼)	岡部英俊 Hidetoshi Okabe	看護臨床教育センター Clinical Nursing Education Center	准教授 Associate Professor	澤井信江 Nobue Sawai
小児科 Pediatrics	(兼)	竹内義博 Yoshihiro Takeuchi	手術部 Surgical Center	(兼)	岡田裕作 Yusaku Okada	腫瘍センター Cancer Center	(兼)	醍醐弥太郎 Yataro Daigo
精神科神経科 Psychiatry	(兼)	山田尚登 Naoto Yamada	放射線部 Radiology Service	(兼)	村田喜代史 Kiyoshi Murata	患者支援センター Patient Support Center	(兼)	三ッ浪健一 Kenichi Mitsunami
皮膚科 Dermatology	(兼)	田中俊宏 Toshihiro Tanaka	材料部 Central Supply	(兼)	清水猛史 Takeshi Shimizu	薬剤部 Pharmacy	部長 Chief	
消化器外科 Gastrointestinal Surgery	(兼)	谷徹 Tohru Tani	救急・集中治療部 Emergency and I.C.U.	(兼)	江口豊 Yutaka Eguchi		教授 Professor	寺田智祐 Tomohiro Terada
乳腺・一般外科 General Surgery	(兼)	来見良誠 Yoshimasa Kurumi	輸血部 Blood Service Center	(兼)	岡部英俊 Hidetoshi Okabe	看護部 Nursing	部長 Chief	
心臓血管外科 Cardiovascular Surgery	(兼)	浅井徹 Tohru Asai	総合診療部 General Medicine	(兼)	三ッ浪健一 Kenichi Mitsunami			藤野みつ子 Mitsuko Fujino
呼吸器外科 Thoracic Surgery	講師 Associate Professor	手塚則明 Noriaki Tezuka	光学医療診療部 Endoscopy	(兼)	藤山佳秀 Yoshihide Fujiyama			

事務部門 Administration Office

企画調整室長 Head of Planning and Management Office	丹波正志 Tadashi Tanba	病院再開発推進室長 Head of Hospital Redevelopment Promotion Office	小林哲郎 Tetsuo Kobayashi
総務課長 Head of General Affairs Division	岩阪豊 Yutaka Iwasaka	病院管理課長 Head of Hospital Administrative Division	大城雅彦 Masahiko Oki
施設課長 Head of Facilities Division	岡本重人 Shigeto Okamoto	医療サービス課長 Head of Medical Service Division	一井信吾 Shingo Ichii
研究協力課長 Head of Research Cooperation Division	福井浩司 Koji Fukui	学生課長 Head of Student Division	湯浅賢一 Kenichi Yuasa
会計課長 Head of Accounts Division	渡邊悟司 Satoshi Watanabe	学生課入試室長 Head of Admission Office	成宮護 Mamoru Narumiya
会計課財務企画室長 Head of Financial Planning Office	岩田泰晴 Yasuharu Iwata	図書課長 Head of Library Division	大西直樹 Naoki Onishi

技術部 Technical Support Division

部長 Chief	(兼)	松浦博 Hiroshi Matsuura
-------------	-----	-------------------------



学生数等

NUMBERS OF STUDENTS

医学部学生定員・現員

Undergraduate Students

平成22年5月1日現在 (As of May 1, 2010)

学科 Faculty	定員・現員 Students	現 員 Present Numbers							入学定員 Target Number per year	収容定員 Target Total Number
		第1学年 1st	第2学年 2nd	第3学年 3rd	第4学年 4th	第5学年 5th	第6学年 6th	計 Total		
医 学 科 Faculty of Medicine	男 Male	69	68	58	68	56	69	388	98	610
	女 Female	33	34	40	46	30	37	220		
	小計 Sub Total	102	102	98	114	86	106	608		
2 年次後期学士編入学 Transferred Graduate Students in the 2nd Semester of the 2nd Year	男 Male	-	0	8	10	9	3	30	17	
	女 Female	-	0	8	8	3	7	26		
看 護 学 科 Faculty of Nursing	男 Male	2	3	2	5	-	-	12	60	260
	女 Female	59	57	69	64	-	-	249		
	小計 Sub Total	61	60	71	69	-	-	261		
3 年次編入学 Transferred Students in the 3rd Year	男 Male	-	-	0	0	-	-	0	10	
	女 Female	-	-	10	10	-	-	20		
合計 Grand Total		163	162	169	183	86	106	869	158	870

入学志願者及び入学者数

Applicants and Enrollment

平成22年5月1日現在 (As of May 1, 2010)

				志願者数 Number of Applicants			入学者数 Number Enrolled		
				平成 20 年度 (2008)	平成 21 年度 (2009)	平成 22 年度 (2010)	平成 20 年度 (2008)	平成 21 年度 (2009)	平成 22 年度 (2010)
医 学 科 Faculty of Medicine			男 Male	307	368	366	52	61	66
			女 Female	184	224	204	33	33	32
小計 Sub Total				491	592	570	85	94	98
看 護 学 科 Faculty of Nursing			男 Male	7	9	3	1	3	2
			女 Female	137	161	130	59	57	58
小計 Sub Total				144	170	133	60	60	60
合計 Grand Total				635	762	703	145	154	158

編入学生 Transferred Graduate Students	医学科 Faculty of Medicine	2 年次後期学士編入学 Transferred Graduate Students in the 2nd Semester of the 2nd Year	男 Male	322	355	-	9	9	-
			女 Female	190	227	-	6	8	-
		小計 Sub Total		512	582	-	15	17	-
	看護学科 Faculty of Nursing	3 年次編入学 Transferred Students in the 3rd Year	男 Male	2	3	1	0	0	0
			女 Female	59	55	55	10	10	10
		小計 Sub Total		61	58	56	10	10	10
	合計 Grand Total			573	640	56	25	27	10

出身都道府県(地区)別医学部入学生数

Where Our Students Come From

平成22年5月1日現在 (As of May 1, 2010)

医学科 Faculty of Medicine

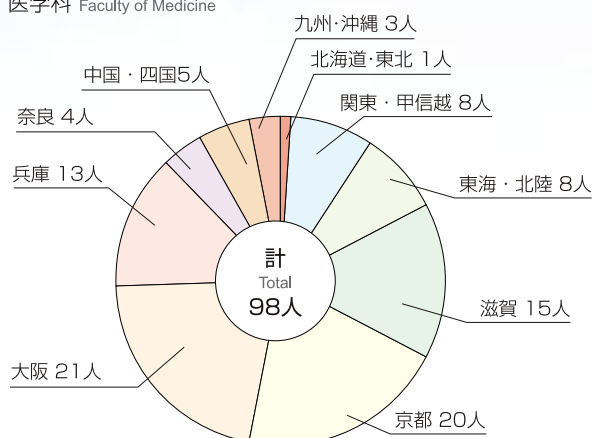

看護学科 Faculty of Nursing

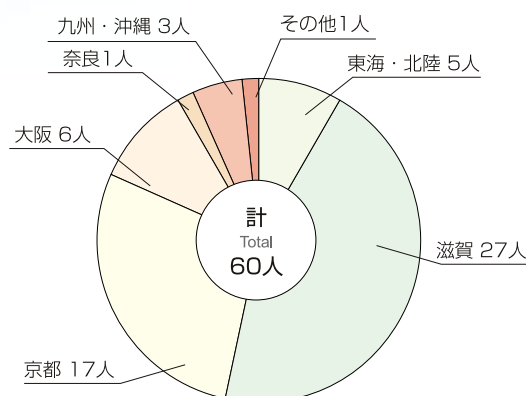

大学院医学系研究科学生定員・現員

Graduate Students

平成22年5月1日現在 (As of May 1, 2010)

専攻 Courses		定員・現員 Students		現 員 Present Numbers					入学定員 Target Number per year	収容定員 Target Total Number
					第1学年 1st	第2学年 2nd	第3学年 3rd	第4学年 4th		
博士課程 Doctoral Program	生 体 情 報 解 析 系 専 攻 Biological Information Science	男 Male	0	0	1	1	2	6	24	
		女 Female	2	1	0	1	4			
	高 次 調 節 系 専 攻 Integrated Medical Science	男 Male	6	6	1	3	16	7	28	
		女 Female	2	2	3	3	10			
	再 生 ・ 腫 瘍 解 析 系 専 攻 Regeneration and Tumor Science	男 Male	0	2	4	1	7	5	20	
		女 Female	1	0	3	2	6			
	臓 器 制 御 系 専 攻 Translational Research Science	男 Male	13	12	8	11	44	7	28	
		女 Female	4	3	4	6	17			
	環 境 応 答 因 子 解 析 系 専 攻 Science of Lifestyle-Related Diseases	男 Male	4	1	2	6	13	5	20	
		女 Female	2	2	1	2	7			
小 計 SubTotal			34	29	27	36	126	30	120	
修士課程 Master Program	看 護 学 専 攻 Nursing	男 Male	3	4	—	—	7	16	32	
		女 Female	11	14	—	—	25			
	小 計 SubTotal		14	18	—	—	32	16	32	
合 計 Total			48	47	27	36	158	46	152	

NUMBERS OF STUDENTS

研究生数

Research Students

平成22年5月1日現在
(As of May 1, 2010)

男 Male	女 Female	合 計 Total
8	5	13

医学部医学科卒業者数

Number of Graduates (Medical Dept.)

区分 Classification	昭和55年～平成16年度 (1980～2004)	平成 17 年度 (2005)	平成 18 年度 (2006)	平成 19 年度 (2007)	平成 20 年度 (2008)	平成 21 年度 (2009)	計 Total
男 Male	1,853	54	54	61	53	52	2,127
女 Female	571	40	41	39	41	50	782
計 Total	2,424	94	95	100	94	102	2,909

医学部看護学科卒業者数

Number of Graduates (Nursing Dept.)

区分 Classification	昭和55年～平成16年度 (1980～2004)	平成 17 年度 (2005)	平成 18 年度 (2006)	平成 19 年度 (2007)	平成 20 年度 (2008)	平成 21 年度 (2009)	計 Total
男 Male	13	3	2	4	4	3	29
女 Female	528	66	69	69	64	70	866
計 Total	541	69	71	73	68	73	895



医師国家試験合格状況

Status of the National Medical Practitioners Examination

区分 Classification	新卒者 New Graduates				既卒者 Exam. Repeaters			合計 Total		
	卒業者数 Graduates	受験者数 Examinees	合格者数 Successful	合格率 (%)	受験者数 Examinees	合格者数 Successful	合格率 (%)	受験者数 Examinees	合格者数 Successful	合格率 (%)
第 102 回 (平成 20 年) the 102nd (2008)	100	100	95	95.0%	3	2	66.7%	103	97	94.2%
第 103 回 (平成 21 年) the 103rd (2009)	94	94	94	100.0%	6	3	50.0%	100	97	97.0%
第 104 回 (平成 22 年) the 104th (2010)	102	102	102	100.0%	2	1	50.0%	104	103	99.0%

看護師国家試験合格状況

Status of the National Registered Nurse Practitioners Examination

区分 Classification	新卒者 New Graduates					既卒者 Exam. Repeaters			合計 Total		
	卒業者数 Graduates	編入学生 (既免許取得者) transferred students	受験者数 Examinees	合格者数 Successful	合格率 (%)	受験者数 Examinees	合格者数 Successful	合格率 (%)	受験者数 Examinees	合格者数 Successful	合格率 (%)
第 97 回 (平成 20 年) the 97th (2008)	73	10	63	62	98.4%	2	2	100.0%	65	64	98.5%
第 98 回 (平成 21 年) the 98th (2009)	68	10	58	57	98.3%	1	1	100.0%	59	58	98.3%
第 99 回 (平成 22 年) the 99th (2010)	73	10	63	63	100.0%	1	1	100.0%	64	64	100.0%

保健師国家試験合格状況

Status of the National Public Health Nurse Practitioners Examination

区分 Classification	新卒者 New Graduates				既卒者 Exam. Repeaters			合計 Total		
	卒業者数 Graduates	受験者数 Examinees	合格者数 Successful	合格率 (%)	受験者数 Examinees	合格者数 Successful	合格率 (%)	受験者数 Examinees	合格者数 Successful	合格率 (%)
第 94 回 (平成 20 年) the 94th (2008)	73	73	71	97.3%	0	0	-	73	71	97.3%
第 95 回 (平成 21 年) the 95th (2009)	68	67	67	100.0%	1	1	100.0%	68	68	100.0%
第 96 回 (平成 22 年) the 96th (2010)	73	73	69	94.5%	0	0	-	73	69	94.5%

助産師国家試験合格状況

Status of the National Midwifery Practitioners Examination

区分 Classification	新卒者 New Graduates				既卒者 Exam. Repeaters			合計 Total		
	卒業者数 Graduates	受験者数 Examinees	合格者数 Successful	合格率 (%)	受験者数 Examinees	合格者数 Successful	合格率 (%)	受験者数 Examinees	合格者数 Successful	合格率 (%)
第 91 回 (平成 20 年) the 91st (2008)	8	8	8	100.0%	0	0	-	8	8	100.0%
第 92 回 (平成 21 年) the 92nd (2009)	10	10	10	100.0%	0	0	-	10	10	100.0%
第 93 回 (平成 22 年) the 93rd (2010)	12	12	8	66.7%	0	0	-	12	8	66.7%

NUMBERS OF STUDENTS

学位授与数

Number of Degrees Awarded

区分 Classification		昭和 59 年 ～平成 16 年度 (1984 ～ 2004)	平成 17 年度 (2005)	平成 18 年度 (2006)	平成 19 年度 (2007)	平成 20 年度 (2008)	平成 21 年度 (2009)	計 Total
博士（医学） Doctorate Degree of Medical Science	課程博士 Course Work	506	21	22	21	26	26	622
	論文博士 Thesis only	330	8	6	12	9	8	373
	計 Total	836	29	28	33	35	34	995
修士（看護学） Master's degree of Nursing		63	11	19	13	18	12	136

奨学生数

Number of Scholarship Students

平成21年度 (in 2009)

区分 Classification			日本学生支援機構 Japan Student Services Organization			その他 Other Sources			合計 Grand Total
			第一種 Type One	きぼう21プラン (第二種含む) *Hope21+Type Two	計 Total	国・地方公共団体 Public Sources	民間団体等 Private Sources	計 Total	
医学部 Undergraduate School of Medicine	医学科 Faculty of Medicine	第 1 学年 1st Year	7	17	24	5	0	5	29
		第 2 学年 2nd Year	8	30	38	5	1	6	44
		第 3 学年 3rd Year	13	24	37	6	3	9	46
		第 4 学年 4th Year	11	24	35	3	3	6	41
		第 5 学年 5th Year	9	28	37	12	2	14	51
		第 6 学年 6th Year	13	25	38	8	1	9	47
		計 Sub Total	61	148	209	39	10	49	258
	看護学科 Faculty of Nursing	第 1 学年 1st Year	4	17	21	0	0	0	21
		第 2 学年 2nd Year	10	18	28	3	1	4	32
		第 3 学年 3rd Year	12	18	30	1	0	1	31
		第 4 学年 4th Year	10	22	32	2	1	3	35
		計 Sub Total	36	75	111	6	2	8	119
	合計 Grand Total		97	223	320	45	12	57	377
大学院医学系 研究科 Graduate School of Medicine	博士課程 Doctoral Program	第 1 学年 1st Year	1	0	1	1	1	2	3
		第 2 学年 2nd Year	0	0	0	0	0	0	0
		第 3 学年 3rd Year	0	0	0	0	0	0	0
		第 4 学年 4th Year	1	0	1	0	0	0	1
		計 Sub Total	2	0	2	1	1	2	4
	修士課程 Master Program	第 1 学年 1st Year	0	1	1	3	0	3	4
		第 2 学年 2nd Year	0	0	0	2	1	3	3
		計 Sub Total	0	1	1	5	1	6	7
	合計		2	1	3	6	2	8	11

● 学 年 暦

ACADEMIC CALENDAR

2010
平成22年

3月～4月 春季休業
March～April Spring recess

4月1日 学年始め
April 1 Beginning of the academic year

4月6日 入学宣誓式・大学院入学宣誓式
April 6 Entrance ceremony

4月8～9日 新入生研修(合宿)
April 8～9 Orientation for 1st year students

4月5日・7～8日 在来生オリエンテーション
April 5,7～8 Orientation for continuing students

5月14～15日 浜松医科大学との交流会
May 14～15 Exchange event with
Hamamatsu University School of Medicine

5月29日 解剖体納骨慰霊法要
May 29 Interment services for body donors

8月～9月 夏季休業
Aug.～Sep. Summer recess

10月1日 創立記念日
Oct.1 Foundation Day

10月22～25日 若鮎祭(学園祭)
Oct.22～25 Wakaayu Festival
(University-wide students festival)

10月28日 解剖体慰霊式
Oct.28 Requiem ceremony for body donors

12月～2011年1月 冬季休業
Dec.～Jan. 2011 Winter recess



◀入学式



◀新入生研修



◀納骨式



▲浜松医科大学との交流会



◀学園祭

2011
平成23年

1月15～16日 大学入試センター試験
Jan.15～16 Examination by the National Center
for University Entrance Examinations

2月25～26日 一般入試(前期日程)
Feb.25～26 Undergraduate entrance examination
(early schedule)

3月10日 学位授与式
March 10 Awarding of Doctorate Degrees of
Medical Science and Master Degrees of Nursing

3月10日 卒業式
March 10 Graduation ceremony

3月31日 学年終り
March 31 End of academic year



◀卒業式



国際交流

INTERNATIONAL EXCHANGE

外国人留学生 Foreign Students

平成22年5月1日現在 (As of May 1, 2010)

区分 Classification		国名 Country		中国 China		ベトナム Viet Nam		エジプト Egypt		ベラルーシ Belarus		計 Total	
				男 Male	女 Female	男 Male	女 Female	男 Male	女 Female	男 Male	女 Female	男 Male	女 Female
大学院学生 Graduate Students	国費 On Government Scholarships			0	0	0	0	0	0	0	1	0	1
	私費 At Private Expenses			4	1	3	0	1	0	0	0	8	1
計 Total				4	1	3	0	1	0	0	1	8	2

国際交流協定締結大学等 Universities with Cooperative Agreements

締結大学等 名称 Institution	国名 Country	締結年月日 Date Agreed
北 華 大 学 (旧 吉林医学院) Beihua University	中 国 China	2001. 3. 6 (1984.11.24)
長 春 市 中 心 医 院 Changchun Municipal Hospital	中 国 China	1984.11.24
ブリティッシュコロンビア大学 The University of British Columbia	カ ナ ダ Canada	1990. 7.26
ミ シ ガ ン 大 学 University of Michigan	ア メ リ カ USA	1990.11.29
中 国 医 科 大 学 China Medical University	中 国 China	1993. 9.28
ロ ー マ 大 学 Rome University "La Sapienza"	イ タ リ ア Italy	1994.10.28
ピカルディー・ジュール・ベルヌ大学 The University of Picardie Jules Verne	フ ラ ンス France	1995. 5.16
哈 爾 濱 医 科 大 学 Harbin Medical University	中 国 China	2001.11.21
アミアン・ピカルディー大学病院 University Hospital of Amiens-Picardie	フ ラ ンス France	2004.10. 4
チ ョ ー ・ ラ イ 病 院 Cho Ray Hospital	ベ ト ナ ム Viet Nam	2006.12.25
ホーチミン医科薬科大学 University of Medicine and Pharmacy at Ho Chi Minh City	ベ ト ナ ム Viet Nam	2008. 6.23
ミシガン州立大学連合日本センター The Japan Center for Michigan Universities	ア メ リ カ USA	2008.11.19
東 北 大 学 Northeastern University	中 国 China	2009. 5. 1
オ タ ワ 大 学 University of Ottawa	カ ナ ダ Canada	2010. 2.16

(注) 吉林医学院は、1999年9月1日付けで改組され北華大学となった。

国際交流会館 International House

室 名 Type	面 積 Area	部 屋 数 Number
単 身 室 Single	16 m ²	16
夫 婦 室 Double	40 m ²	5
家 族 室 Family	60 m ²	3



協定調印式
Signing Ceremony for the Agreement



留学生研修
Foreign Students Excursion



留学生との交流会
Social Meeting with International Students



国際交流会館
International House

● 附属図書館

UNIVERSITY LIBRARY

●施設 Building and Facilities

○総延面積 Total Floor Space	1,867 m ²
○サービススペース Service Space	
閲覧スペース Reading Space	360 m ²
A V室他 AV Rooms	56 m ²
○管理スペース Administrative Space	
書庫 Stacks	835 m ²
事務スペース Office	184 m ²
○その他 Miscellaneous	432 m ²
●閲覧座席数 Seats	155 席



附属図書館 University Library

蔵書数

Library Holdings

平成22年3月31日現在 (As of March 31, 2010)

区分 Section	図書 Books			雑誌 Number of Journals (titles)		
	和文 Japanese	欧文 Foreign	計 Total	和文 Japanese	欧文 Foreign	計 Total
専門 Medicine	55,252 冊	74,645 冊	129,897 冊	753 種	1,392 種	2,145 種
一般教育関係 General Education	21,193 冊	6,197 冊	27,390 冊	51 種	32 種	83 種

図書・雑誌受入数

Books and Journals Added

平成22年3月31日現在 (As of March 31, 2010)

区分 Section	図書 Books			雑誌 Number of Journals (titles)		
	和文 Japanese	欧文 Foreign	計 Total	和文 Japanese	欧文 Foreign	計 Total
専門 Medicine	2,388 冊	655 冊	3,043 冊	320 種	258 種	578 種
一般教育関係 General Education	426 冊	33 冊	459 冊	25 種	5 種	30 種

利用状況

Use of the Library

平成22年3月31日現在 (As of March 31, 2010)

項目 Items	件数 Numbers
館外貸出 Items Borrowed	図書 Books 9,457 冊
	雑誌 Journals 1,330 冊
学外文献複写 Copying of Documents	受付 Received 3,627 件
	依頼 Requested 3,105 件
ビデオテープ利用（視聴） Audiovisual Facilities Used	89 本





日本医療機能評価機構
認定病院

理 念

信頼と満足を追求する全人的医療

基 本 方 針

- ・ 患者さん本位の医療を実践します
- ・ 信頼・安心・満足を与える病院を目指します
- ・ あたたかい心で最先端の医療を提供します
- ・ 地域に密着した大学病院を目指します
- ・ 世界に通用する医療人を育成します
- ・ 健全な病院経営を目指します

開 設 昭和53年 4 月 1 日
Established April 1, 1978

開 院 昭和53年10月1日
Opened October 1, 1978

病 床 数 614 床
Beds

建 物 建 面 積 17,141 m²
Building Ground Area

建 物 延 面 積 59,786 m²
Total Floor Space

法令等による医療機関の指定

Legal Authorization of Medical Services

平成22年5月1日現在 (As of May 1, 2010)

法令等の名称 Laws and Ordinances	指定等の年月日 Date of Authorization	法令等の名称 Laws and Ordinances	指定等の年月日 Date of Authorization
医療法第7条第1項による開設許可	昭和53年9月29日 1978.9.29	障害者自立支援法による自立支援医療(更正医療)医療機関	平成18年4月1日 2006.4.1
特定機能病院(医療法)	平成7年2月1日 1995.2.1	障害者自立支援法による自立支援医療(精神通院医療)医療機関	平成18年4月1日 2006.4.1
健康保険法による(特定承認)保険医療機関	昭和61年8月1日 1986.8.1	高齢者の医療の確保に関する法律による医療機関	平成20年4月1日 2008.4.1
消防法による救急医療(救急告示医療機関)	平成2年6月7日 1990.6.7	感染症法による医療機関	平成15年8月11日 2003.8.11
労働者災害補償保険法による医療機関	昭和56年3月1日 1981.3.1	臨床修練指定病院(外国医師、外国歯科医師)	昭和63年3月29日 1988.3.29
原爆医療法による(一般疾病医療)医療機関	昭和56年2月1日 1981.2.1	滋賀県エイズ治療中核拠点病院	平成19年4月20日 2007.4.20
戦傷病者特別援護法による(更正医療)医療機関	昭和54年3月1日 1979.3.1	地域がん診療連携拠点病院(東近江保健医療圏)	平成22年4月1日 2010.4.1
母子保健法による(妊娠乳児健康診査)医療機関	昭和61年4月1日 1986.4.1	滋賀県がん診療連携拠点病院	平成20年12月26日 2008.12.26
母子保健法による(養育医療)医療機関	平成16年2月12日 2004.2.12	滋賀県がん診療高度中核拠点病院	平成20年12月26日 2008.12.26
生活保護法による(医療扶助)医療機関	昭和56年2月1日 1981.2.1	滋賀県肝炎診療連携拠点病院	平成21年6月30日 2009.6.30
障害者自立支援法による自立支援医療(育成医療)医療機関	平成18年4月1日 2006.4.1	災害拠点病院(地域災害医療センター)	平成22年3月5日 2010.3.5

組織機構図

Organizational Chart



先進医療承認一覧

Approved Advanced Medical Technologies

平成22年5月1日現在 (As of May 1, 2010)

先進医療の名称 Title of Advanced Medical Technology	算定開始年月日 Date of Approval
³¹ リン—磁気共鳴スペクトロスコピーとケミカルシフト画像による 糖尿病性足病変の非侵襲的診断 Non-invasive diagnosis of the diabetic foot syndrome by 31- phosphorous magnetic resonance spectroscopy and chemical shift imaging	平成16年8月1日 2004.8.1
樹状細胞と腫瘍抗原ペプチドを用いたがんワクチン療法 Immunotherapy for cancer patients using dendritic cells pulsed with tumor antigens	平成17年6月1日 2005.6.1
HDRA 法又は CD-DST 法による抗悪性腫瘍感受性試験 HDRA(Histoculture Drug Response Assay) CD-DST(collagen droplet-drug sensitivity test)	平成17年12月1日 2005.12.1
腫瘍性骨病変及び骨粗鬆症に伴う骨脆弱性病変に対する 経皮的骨形成術 Percutaneous vertebroplasty (PVP) for treatment of pain caused by bone tumors and osteoporotic fractures	平成19年6月1日 2007.6.1
超音波骨折治療法 Fracture treatment using low intensity pulsed ultra sound	平成20年4月1日 2008.4.1
隆起性皮膚線維肉腫の遺伝子診断 Gene mutation analysis in dermatofibrosarcoma protuberans	平成21年12月1日 2009.12.1

各棟配置図

Hospital Layout

平成22年6月1日現在 (As of June 1, 2010)

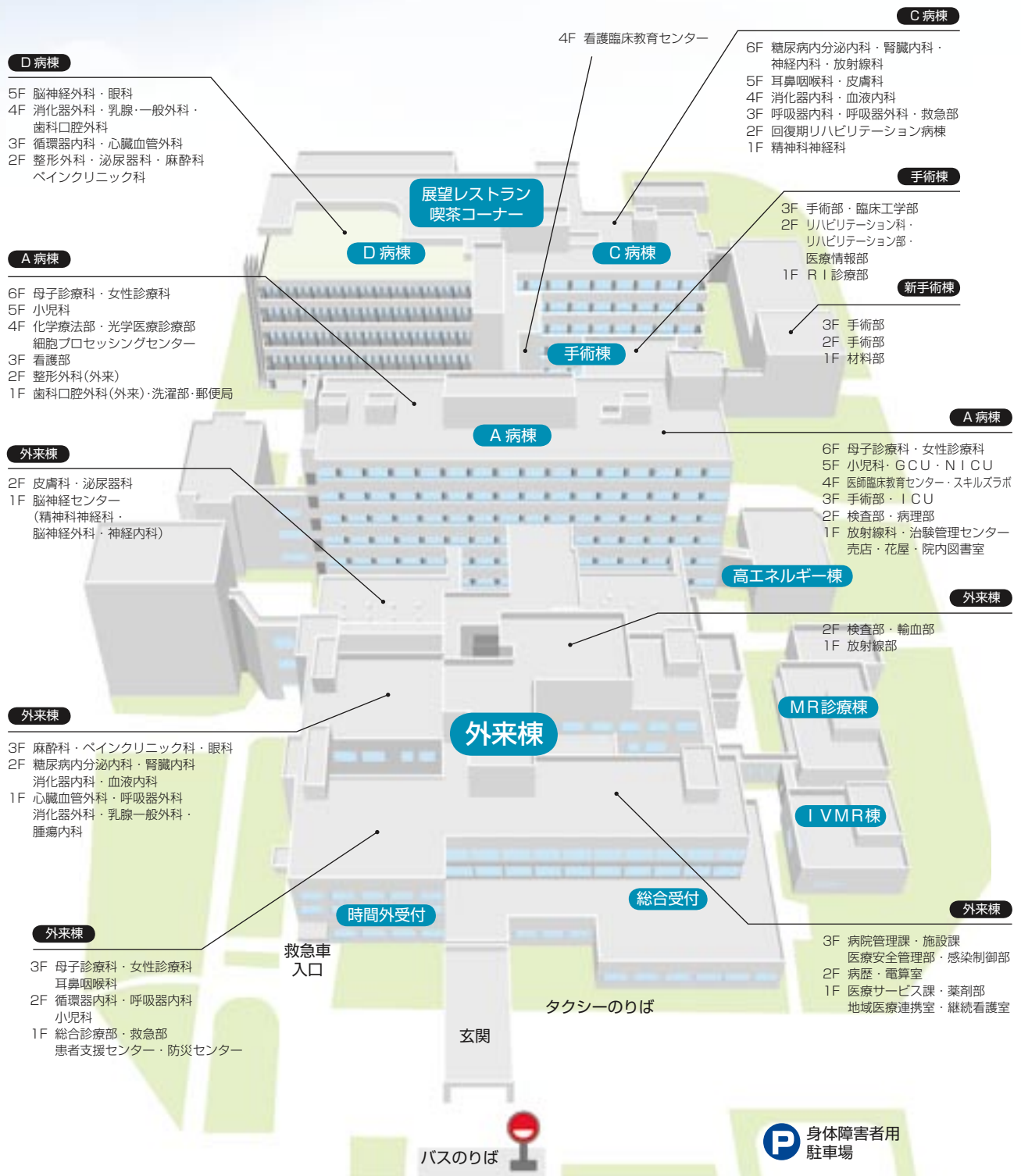



平成21年度 病院診療実績

CLINICAL ACTIVITIES 2009

入院患者及び外来患者数 Number of Patients

区 分 Classification		入 院 Inpatients				外 来 Outpatients	
		延患者数 Total	病床稼働率 Rate of Beds Occupied	平均在院日数 Average Length of Hospital Stay	1 日平均患者数 Number per average day	延患者数 Total	1 日平均患者数 Number per average day
内 科 Internal Medicine	循環器内科 Cardiology	7,507 人	82.3 %	10.8 日	20.6 人	20,952 人	86.6 人
	呼吸器内科 Respiratory Medicine	7,612	99.3	18.5	20.9	7,245	29.9
	小 計 Sub Total	15,119	—	—	41.4	28,197	116.5
	消化器内科 Gastroenterology	11,211	96.0	10.6	30.7	24,768	102.3
	血液内科 Hematology	5,792	113.3	35.8	15.9	4,616	19.1
	小 計 Sub Total	17,003	—	—	46.6	29,384	121.4
	内分泌代謝内科 Endocrinology and Metabolism	3,927	71.6	13.7	10.8	18,903	78.1
	腎臓内科 Nephrology and Diabetes	5,218	71.6	25.3	14.3	7,923	32.7
	神経内科 Neurology	4,355	119.3	20.5	11.9	9,446	39.0
	小 計 Sub Total	13,500	—	—	37.0	36,272	149.9
小 児 科 Pediatrics		10,367	73.6	15.2	28.4	13,636	56.3
精神科神経科 Psychiatry		11,203	70.8	23.8	30.7	16,139	66.7
皮膚科 Dermatology		5,076	99.3	14.5	13.9	17,845	73.7
外 科 Surgery	消化器外科 Gastrointestinal Surgery	12,016	89.0	21.7	32.9	7,906	32.7
	乳腺・一般外科 General Surgery	4,021	110.2	10.4	11.0	7,751	32.0
	小 計 Sub Total	16,037	—	—	43.9	15,657	64.7
	心血管外科 Cardiovascular Surgery	9,706	115.6	22.9	26.6	2,765	11.4
	呼吸器外科 Thoracic Surgery	7,958	103.8	16.2	21.8	3,788	15.7
	小 計 Sub Total	17,664	—	—	48.4	6,553	27.1
整形外科 Orthopaedic Surgery		9,945	87.9	16.0	27.2	18,060	74.6
脳神経外科 Neurosurgery		8,660	118.6	21.8	23.7	6,651	27.5
耳鼻咽喉科 Otorhinolaryngology-Head and Neck Surgery		10,631	91.0	21.2	29.1	16,539	68.3
母子診療科・女性診療科 Maternal and Fetal Medicine-Female Pelvic Surgery and Reproductive Medicine		11,088	88.6	8.6	30.4	21,615	89.3
泌尿器科 Urology		7,932	94.5	11.5	21.7	13,167	54.4
眼科 Ophthalmology		11,521	101.8	9.3	31.6	24,854	102.7
麻酔科・ペインクリニック科 Anesthesiology・Pain Management Clinic		128	11.5	3.1	0.4	7,149	29.5
放射線科 Radiology		713	48.8	22.0	2.0	6,146	25.4
歯科口腔外科 Oral and Maxillofacial Surgery		2,372	65.0	13.8	6.5	11,358	46.9
リハビリテーション科 Physical Medicine and Rehabilitation		13,819	82.3	38.5	37.9	3,691	15.3
総合診療部 General Medicine		0	0.0	0.0	0.0	6,731	27.8
救急・集中治療部 Emergency and I.C.U.		2,519	115.0	5.6	6.9	3,077	12.7
合 計 Grand Total		185,297	83.5	15.8	507.7	302,721	1,250.9

(注) 病床稼働率(%) = $\frac{1 \text{ 日平均入院患者数}}{\text{予算病床数 (608床)}} \times 100$
1 日平均外来患者数の実日数は 242 日である。

Rate of Beds Occupied (%) = $\frac{\text{Averaged number of inpatients per day}}{\text{Number of Beds (608 Beds)}} \times 100$
242 days were opened for outpatients in 2009.

紹介率の推移 Referral Rate Change

	紹介患者数 Number of Patients Referred (in)	逆紹介患者数 Number of Patients Referred (out)	救急搬入患者数 Number of Emergency Patients	初診患者数 Number of First Medical Examination Patients	紹介率(診療報酬上) Referred (in) Rate (On medical treatment fee)
平成21年度 (2009)	10,816 ^人	9,310 ^人	2,623 ^人	25,113 ^人	64.1 (54.0) [%]
平成20年度 (2008)	10,256	8,570	2,217	22,567	56.5 (45.6)
平成19年度 (2007)	10,034	7,631	2,155	28,966	52.5 (42.5)

臨床検査件数 Number of Clinical Examinations

検査 項目別 Types	一般 検査 General	血液学的 検査 Blood	微生物学的 検査 Microbiology	血清学的 検査 Serum	臨床化学 検査 Clinical Chemistry	病理学的 検査 Pathology	生理機能 検査 Physiological Function	採血採液 検査 Blood Samples taken	内視鏡 検査 Endoscopy	生物学的 反応検査 Biological Reaction	その他 Others	計 Total
件数 Cases	71,382 ^件	401,766 ^件	28,292 ^件	196,581 ^件	2,244,874 ^件	26,214 ^件	197,296 ^件	11,084 ^件	8,700 ^件	5 ^件	166,203 ^件	3,352,397 ^件

X線撮影及び透視件数 Number of Radiographs and Radioscopies Taken

区分 Classification	患者数 Patients	X線撮影件数 Radiographs	X線透視件数 Radioscopies
入院 Inpatients	42,476 ^人	43,005 ^件	405 ^件
外来 Outpatients	46,958	47,105	209
計 Total	89,434	90,110	614

病理解剖件数 Number of Autopsies

病理解剖件数 Cases	死亡患者数※ Deceased Patients	剖検率 Rate	受託解剖件数 Autopsies Accepted from Outside University Hospital
35 ^件	234 ^人	15 [%]	1 ^件

※来院時心肺停止状態患者は除く

※ Excluding the number of patients in cardiopulmonary arrest on arrival.

手術件数 Number of Surgical Operations Performed (Classified by fee for medical services)

点数分類別 *Medical Fee (Yen)	0~999点 0 to 9,990	1,000~2,999点 10,000 to 29,990	3,000点以上 over 30,000	計 Total
件数 Cases	377 ^件	837 ^件	5,110 ^件	6,324 ^件

*Those fees are defined by the Japanese medical fee payment system.

分娩件数 Number of Deliveries

正常分娩 Normal	異常分娩 Abnormal	計 Total
174 ^件	160 ^件	334 ^件

調剤薬処方枚数・件数・剤数 Prescriptions

区分 Classification	枚数 Orders	件数 Cases	剤数 Medicines
院内処方 In-house Pharmacy	入院 Inpatients	101,118 ^枚	221,326 ^件
	外来 Outpatients	29,941	92,646
	計 Total	131,059	313,972
院外処方 Outside Pharmacies	137,605	—	—



検査部 Central Clinical Laboratory

滋賀県患者診療圏分布図

Annual Number of Patients from Localities in Shiga Prefecture

上段(入院)退院患者実人員

Number Discharged
after Inpatient Care

下段(外来)新来患者実人員

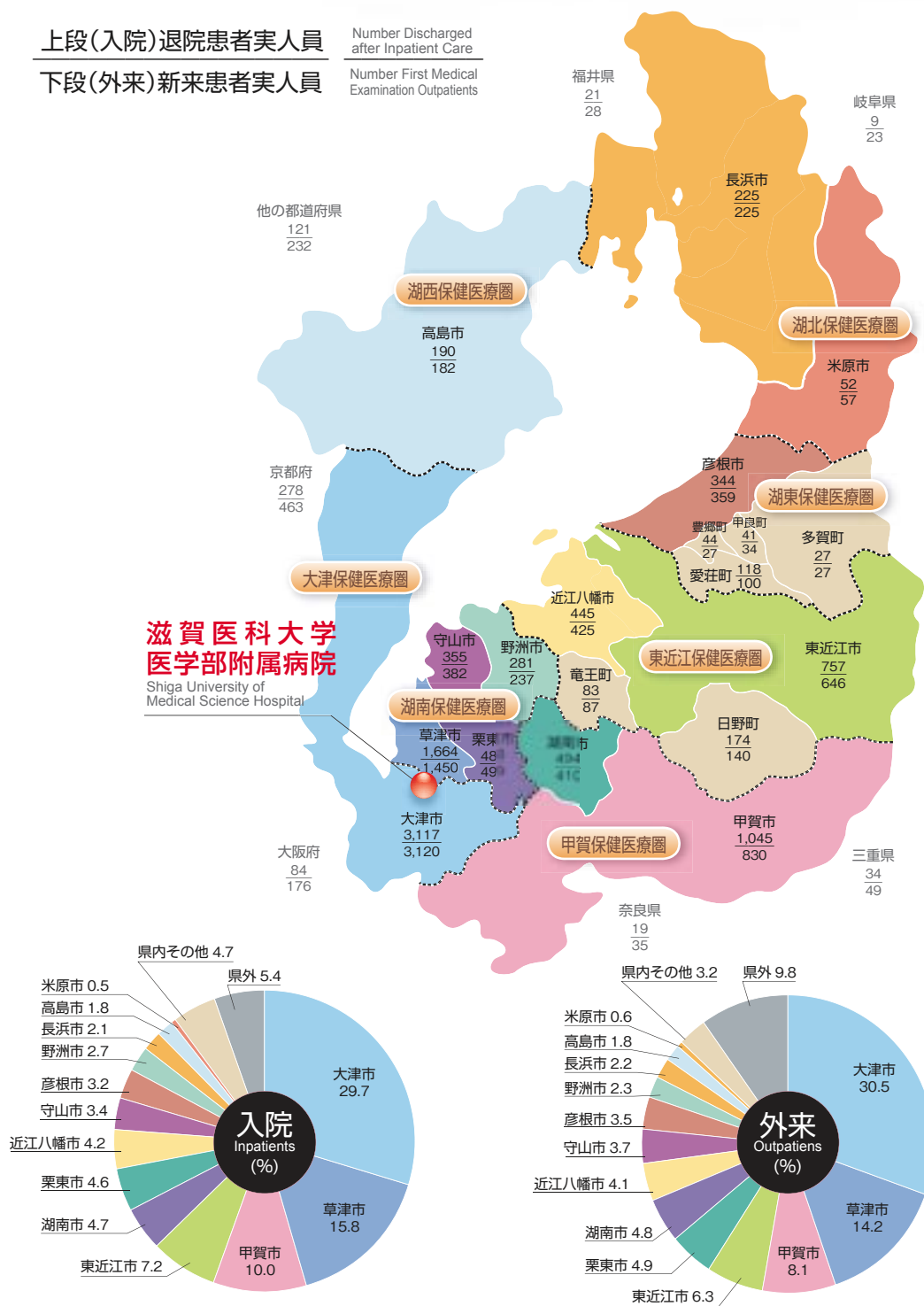
Number First Medical
Examination Outpatients

平成21年度 収入・支出

FINANCE 2009

平成21年度収入・支出

Finance 2009

単位：百万円 (Unit: One Million Yen)

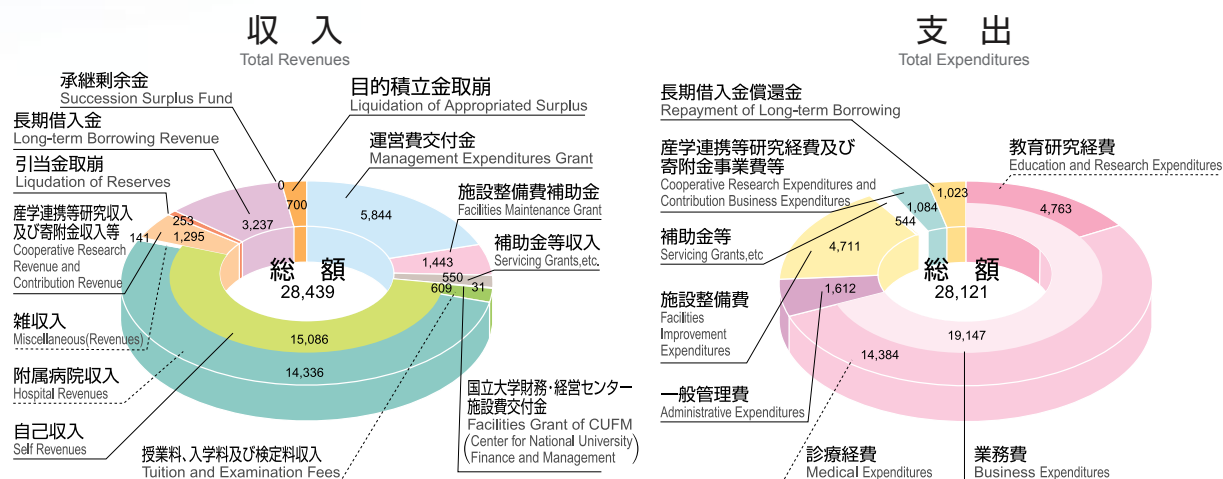

平成21年度科学研究費補助金 実績

Grants-in-Aid for Scientific Research

研究種目 Type	特定領域研究 Scientific Research on Priority Areas	基盤研究 (A) Scientific Research (A)	基盤研究 (B) Scientific Research (B)	基盤研究 (C) Scientific Research (C)	萌芽研究 Exploratory Research	若手研究 (B) Young Scientists (B)	若手研究 (スタートアップ) Young Scientists (Start up)	特別研究員奨励費 JSPS Fellows	計 Total
件数 Number of Cases	2件	1件	11件	44件	6件	23件	5件	5件	97件
交付額 Amount (units in 1000-Yen)	8,100千円 (0千円)	14,170千円 (3,270千円)	62,790千円 (14,490千円)	69,401千円 (16,015千円)	7,000千円 (0千円)	42,535千円 (9,816千円)	6,630千円 (1,530千円)	4,100千円 (0千円)	214,726千円 (45,121千円)

※ () 内は間接経費で内数

寄附金、受託研究、民間等との共同研究

Other Research Grants

寄附金 Research Bounty (private donations for unrestricted research)	受託研究 Research Fund (specially contracted private research grants)	民間等との共同研究 Cooperative Research with the Private Sector	その他 (厚生科研究費等) Others	合計 Total
537,508千円	611,732千円	42,022千円	104,600千円	1,295,862千円



管理棟 Administration Building



コラボレーションセンター Collaboration Center

● 大学マネジメントにおける 特色ある取り組み

SPECIAL MEASURES IN UNIVERSITY MANAGEMENT

大学運営の活性化や効率化のために、平成21年度は、以下のような取り組みを実施しました。今後もさらに改善を加え、取り組んでいきます。

ポスター発表会

Poster Sessions for University Management Development

大学の活性化と学内構成員の意識高揚、スキルアップ及び職員間の情報共有を推進するために、「業務改善ポスター発表会」を実施しました。総合討論や外部委員を含めた審査を行い、優秀事例を表彰するとともに、業務改善に活用しました。

- ・出展数 20 件
- ・最優秀賞
「エネルギーコスト削減への取組」(栄養治療部)
- ・グッドデザイン賞
「職員証を使った参加者受付・集計の効率化」(病院管理課)



合同宿泊研修

Faculty-Hospital Staff-Administration Training Retreat

大学を支える人材を育むために、学長、役員、教職員合同形式の宿泊研修を実施しました。

教職員それぞれの役割を共有するとともに、大学の目指すべき方向、課題等に一丸となって挑戦する土壌の創出を図りました。また、教職員からの組織の活性化等に関する提案を大学運営に反映することとしています。

- ・参加者 55 名(学長、役員、教職員)



● 土地・建物

LAND AND BUILDINGS



土地 Land Area	233,017㎡
建面積 Building Area	37,435㎡
延面積 Total Building Area	116,776㎡

配置図番号 Number	建 物 名 称 Name of Building	配置図番号 Number	建 物 名 称 Name of Building
①	一 般 教 養 棟 General Education and Research Building	⑬	中 央 機 械 室 Energy Center
②	基 礎 研 究 棟 Basic Medicine Education and Research Building	⑭	看 護 師 宿 舎 Nurses' Housing
③	基 礎 講 義 実 習 棟 Basic Medicine Laboratories and Lecture Halls	⑮	焼 却 施 設 Incinerator Facilities
④	看 護 学 科 校 舎 School of Nursing Building	⑯	有 機 溶 媒・汚 泥 焼 却 施 設 Waste Treatment Facilities
⑤	福 利 棟 Student Center	⑰	廃 水 処 理 施 設 Waste Water Treatment Facilities
⑥	実験実習支援センター・機器部門 Central Research Laboratory	⑱	武 道 場 Martial Arts Gymnasium
⑦	分 子 神 經 科 学 研 究 セ ン タ ー Molecular Neuroscience Research Center	⑲	職 員 会 館 Guest House
⑧	臨 床 研 究 棟 Clinical Medicine Education and Research Building	⑳	国 際 交 流 会 館 International House
⑨	実験実習支援センター・R I 部 門 Central RI Research Laboratory	㉑	水 泳 プ ー ル Swimming Pool
⑩	動 物 生 命 科 学 研 究 セ ン タ ー Research Center for Animal Life Science	㉒	音 楽 棟 Music Hall
⑪	臨 床 講 義 棟 Clinical Lecture Halls	㉓	NMR 研 究 実 験 棟 N.M.R.
⑫	管 理 棟 Administration Building	㉔	薬 品 庫 そ の 他 Others
⑬	附 属 図 書 館 University Library	㉕	バ イ オ テ ク ノ ロ ジ ー イ น น ン セ ン タ ー Biomedical Innovation Center
⑭	附 属 病 院 University Hospital	㉖	保 育 所 Nursery Center
⑮	体 育 館 Gymnasium	㉗	ク レ イ テ イ ブ モ チベーション センター Creative Motivation Center

● 名称・所在地

NAME AND ADDRESS

滋賀医科大学 Shiga University of Medical Science

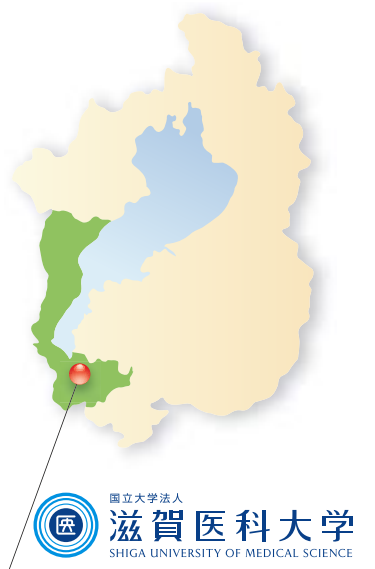

名称 Names	所在地 Address
事務部門 Administration Office	〒520-2192 大津市瀬田月輪町 Seta Tukinowa-cho, Otsu City, Shiga 520-2192
医学部 Undergraduate School of Medicine	
医学部附属病院 University Hospital	
附属図書館 University Library	
国際交流会館 International House	

名称 Names	所在地 Address
看護師宿舎 Nurses' Housing	〒525-0056 草津市笠山7丁目7-17 7-17 Kasayama 7-Chome, Kusatsu City, Shiga 525-0056

交通案内 University Access

●彦根方面から from Hikone

お車で
お越しの方 ▶ **彦根IC** Hikone IC — 名神高速道路 Meishin Express Way — **草津田上IC** Kusatsu-Tanakami IC 出口から1.3km
(約51.3km 所要時間：約42分) 42min.

電車で
お越しの方 ▶ **JR彦根駅** JR Hikone Station — JR琵琶湖線(新快速) (約28分) — **JR草津駅** JR Kusatsu Station — JR琵琶湖線(快速) (約6分) — **JR瀬田駅** JR Seta Station — バス(約15分) タクシー(約10分) **滋賀医大前** Shiga-idai-mae Bus Stop

●京都方面から from Kyoto

お車で
お越しの方 ▶ **京都東IC** Kyoto-Higashi IC — 名神高速道路 Meishin Express Way — **草津田上IC** Kusatsu-Tanakami IC 出口から1.3km
(約13.5km 所要時間：約12分) 12min.

電車で
お越しの方 ▶ **JR京都駅** JR Kyoto Station — JR琵琶湖線(新快速) (約13分) — **JR石山駅** JR Ishiyama Station — JR琵琶湖線(快速) (約2分) — **JR瀬田駅** JR Seta Station — バス(約15分) タクシー(約10分) **滋賀医大前** Shiga-idai-mae Bus Stop



● 学章の説明 The Emblem of Shiga University of Medical Science

「さざ波の滋賀」のさざ波と「一隅を照らす」光の波動とを組み合わせたもの。
「中心に向って、外からさざ波の波動－これは人々の医への期待である。外に向って中心から一隅を照らす光の波動－これは人々の期待に返す答えである。」

This mark shows a combined image of "Ripples of Lake Biwa in Shiga" and "Wave motions of warmhearted light."

"Ripples that move from the outside to the center indicate people's expectations of medical science. Waves of light from the center indicate responses those expectations"



学校教育法第109条第2項の規定による「大学機関別認証評価」を平成21年度受審し、「大学評価基準を満たしている」と認定されました。



国立大学法人

滋賀医科大学

SHIGA UNIVERSITY OF MEDICAL SCIENCE

発行／平成22年6月 編集／滋賀医科大学・企画調整室

