



# SUMS

2012 PROFILE

SHIGA UNIVERSITY OF MEDICAL SCIENCE

滋賀医科大学  
大学概要



# 地域に支えられ、 世界に挑戦する大学



学 長 馬 場 忠 雄  
Tadao bamba



## ● 理 念 PHILOSOPHY

滋賀医科大学は、地域の特徴を生かしつつ、特色ある医学・看護学の教育・研究により、信頼される医療人を育成すること、さらに、世界に情報を発信する研究者を養成することにより、人類の健康、医療、福祉の向上と発展に貢献する。

Shiga University of Medical Science strives to serve the health and social welfare of the community by cultivating trustworthy medical professionals with the best possible training, and by promoting advanced research in medicine and nursing.

## ● 使 命 AIM

滋賀医科大学は、幅広い教養と医学及び看護学のそれぞれの領域に関する高い専門的知識及び技能を授けるとともに、確固たる倫理観を備え、有能にして旺盛な探求心を有する人材を育成することを目的とし、もって医学及び看護学の進歩、発展に寄与し、併せて社会の福祉に貢献することを使命とする。

(滋賀医科大学学則第 1 条より抜粋)

Shiga University of Medical Science is committed to providing both a broad cultural background and highly specialized knowledge and skills in medicine and nursing. We also aim to nurture research minded, competent medical personnel with a solid ethical sense so that after graduation they will be able to contribute to the advancement of medicine, nursing, and social welfare.

(The 1st article of the regulations of Shiga University of Medical Science)

## ● 目 次 CONTENTS

理念・使命 PHILOSOPHY・AIM	1
-------------------------	---

SUMS プロジェクト2010-2015 SOCIETY-BASED, UNIQUE, MINDFUL MEDICAL, STRATEGIC SERVICE PROJECT	3
---	---

平成 24 年度計画のアウトライン OUTLINE OF PLANS FOR THE YEAR 2012	5
---	---

沿 革 HISTORY	7
----------------	---

役員等 MEMBERS OF THE BOARD	9
-----------------------------	---

組織機構図 ORGANIZATION CHART	10
-----------------------------	----

講座等 DEPARTMENTS	11
--------------------	----

教職員 ACADEMIC AND ADMINISTRATIVE STAFF	13
--	----

学生数等 NUMBERS OF STUDENTS	16
-----------------------------	----

学年暦 ACADEMIC CALENDAR	21
--------------------------	----

国際交流 INTERNATIONAL EXCHANGE	22
--------------------------------	----

附属図書館 UNIVERSITY LIBRARY	23
-----------------------------	----

医学部附属病院 UNIVERSITY HOSPITAL	24
--------------------------------	----

平成23年度 病院診療実績 CLINICAL ACTIVITIES 2011	28
---	----

平成23年度 収入・支出 FINANCE 2011	31
------------------------------	----

大学マネジメントにおける特色ある取り組み UNIQUE ACTIVITIES IN UNIVERSITY MANAGEMENT	32
--	----

土地・建物 LAND AND BUILDINGS	33
-----------------------------	----

名称・所在地 NAME AND ADDRESS	34
----------------------------	----

# SUMSプロジェクト2010-2015

## 「次世代を担う人材育成と医療科学・技術の創出」

平成24年度は、法人化後第二期目の中期目標・中期計画として、3年目の中間点を迎えました。

平成22年度から SUMS プロジェクト2010-2015「次世代を担う人材育成と医療科学・技術の創出」がはじまり、今年度の基本的な流れはハードからソフトのキーワードどおり、大学の機能強化に向けて人材育成や人材活用をはかります。

### 地域基盤型教育・研修 Society-based Education

#### 地域基盤型教育を推進し、医療福祉の分野で活躍する人材を育成する。

- ① 早期体験実習、患者宅訪問授業、模擬患者の会や里親との交流の充実、医学科定員増に対応した設備や学習環境の整備
- ② Science, Arts, Ethics を軸としたカリキュラム編成  
基本的知識と最新医学の知見、スキルズラボの活用  
医療水準Ⅱの確保と臨床実習の評価基準、継続的な倫理教育
- ③ 医師・看護師国家試験合格率、各々95%以上、98%以上の達成
- ④ 任期付教職員の導入による教育・研究・業務の活性化
- ⑤ 優秀教員の表彰、優秀学生の奨学金給付、学生支援の拡充
- ⑥ 魅力ある研修プログラムによる総合医、専門医、地域医療支援医師の育成
- ⑦ コメディカルスタッフの教育プログラムの推進

- ・地域基盤型教育 (Society-based education) による人材育成を目指します。
- ・地域の人的資源の活用による教育、すなわち、早期体験実習、患者宅訪問、模擬患者の会や里親との交流を充実します。課題探求問題解決型学習を早期から導入し、少人数能動学習や自主研修につなげます。
- ・医学科カリキュラムの基本は変えないものの、少人数能動学習を有効に配置し、各系の授業時間を増やします。
- ・実技を向上するため、スキルズラボを整備し、Student Doctor 制 (学生が実習するのにふさわしい知識と技能を持っていることを保障する) の導入を目指します。
- ・複雑多様化する看護実践能力の強化を図り、到達目標を目指します。
- ・任期付教職員や表彰制度の導入による教育・研究の充実、学生支援の拡充を行います。
- ・独自の奨学金制度を創設、大学院では、外国人留学生数を1学年3人以上、計12人以上とする留学生支援を行います。
- ・若手教員、コメディカル、職員を中心に海外留学の費用を一部支援します。





## SOCIETY-BASED EDUCATION, UNIQUE RESEARCH, MINDFUL MEDICAL SERVICE, AND STRATEGIC, ACTIVATED SERVICE

Unique Research

### 独創的研究

#### 基礎医学と臨床医学との融合による新領域の研究を展開する。

- ① 重点研究と独創的各個研究の推進
- ② 研究グループの組織化による研究力の強化
- ③ 大学院学生数 100%確保、留学生の在学学生数の増加
- ④ 教職員海外研修や留学生等の支援による国際交流の促進
- ⑤ 産学連携の推進

- ・特色ある研究 (Unique Research) については、基礎と臨床医学の融合による新領域の研究展開を目指します。
- ・重点研究と独創的各個研究を積極的に支援します。
- ・重点研究には、サルを用いた医学研究、神経難病研究、磁気共鳴 (MR) 医学、生活習慣病医学に新しく総合がん治療研究の推進を加えます。
- ・研究の推進に当たっては、海外からの研究留学生の受け入れや若手研究者の海外研修を支援します。国際交流の促進にも寄与します。
- ・大学のシーズを社会のニーズに変えてゆく産学連携を推進します。

Mindful Medical Service

### 充実した医療

#### 先進医療と高度医療を推進し、地域医療に貢献する。

- ① 先進医療と高度医療の推進
- ② オーダーメイド医療の開発
- ③ 再生医療への取組
- ④ 低侵襲医療
- ⑤ 地域における不可欠な医療分野の強化

- ・大学附属病院は、心あたたまる医療の提供 (Mindful Medical Service) を目指します。
- ・基礎的研究成果に基づく先進医療や高度な技術による質の高い医療の提供を推進します。
- ・オーダーメイドのがん治療や生活習慣病の予防と治療を追求します。
- ・各診療科の特徴ある取り組みを促進します。
- ・医師の育成や高度の医療提供にとどまらず、看護師、助産師などコメディカルの育成と地域との交流も積極的に取り組みます。

Strategic, activated Service

### 戦略的組織活性化

#### 組織の活性化で大学の機能を向上する。

- ① 教職員のキャリアアップ支援体制
- ② 業務の省力化、効率化にむけたボトムアップ体制の強化
- ③ 積極的な情報公開
- ④ 男女共同参画社会の実現に向けた具体的取組
- ⑤ エコプロジェクトの推進
- ⑥ 収支バランスの改善によるソフト面の強化

- ・戦略的組織活性化 (Strategic Activated Service) を柱として、組織の活性化で大学の機能の向上を目指します。
- ・業務の選別と効率化・IT 化を進めます。
- ・ボトムアップ体制の強化、教職員のキャリアアップ支援などを進めます。
- ・企画力の強化を行い、法人化に合った業務運営を行います。
- ・積極的な情報公開とエコプロジェクトの推進などにより地域と連携した大学の運営を目指します。

# ● 平成24年度計画のアウトライン

## Education Activities 教育

### 学部教育

- **全人的医療教育の推進**  
医学科と看護学科の合同で医療機関を訪問し早期体験学習を実施します。
- **地域「里親」学生支援事業の推進**  
NPO 法人「滋賀医療人育成協力機構」と連携し、県下の医療機関訪問と研修会を実施します。
- **基礎研究医養成**  
基礎研究医入門コースの授業と研究室配属を実施します。近隣大学との合同研修会に参加します。
- **臨床実習の充実**  
スチューデント・ドクター制度を活用し、学生の臨床実習到達度評価を OSCE (客観的臨床能力試験) 等で実施します。



### 大学院教育

- **がんプロフェッショナル養成基盤推進プラン**  
平成 24 年度から「がんプロフェッショナル養成基盤推進プラン」を大学院・再生腫瘍解析系の専攻コースとします。
- **大学間連携教育の推進**  
近隣の立命館大学や長浜バイオ大学との連携教育を充実し、研究者の交流を図ります。
- **高度専門職コース「看護管理実践」の実施**  
修士課程の高度専門職コース「看護管理実践」教育を充実します。



## Research Activities 研究

### 重点研究プロジェクトの推進

- **サルを用いた医学生理学研究と疾患モデルの確立**
  - ・顕微受精による受精卵を作成し個体発生に至る過程を分析します。
  - ・アルツハイマー病モデルサルの作成に取り組みます。
  - ・サルを用いたインフルエンザ・ワクチンと治療薬の開発と効果判定を行います。
- **神経難病研究**
  - ・鼻分泌物を用いるアルツハイマー病の診断法を開発します。
  - ・ALS の原因タンパク質に対する抗体治療法の研究開発を行います。
- **がん医療推進研究**
  - ・バイオマーカーによるがん診断法の開発とがんペプチド療法を実施します。
  - ・消化器がんの抗がん剤感受テストに基づいた治療を進め、成果を公表します。
- **生活習慣病医学**
  - ・動脈硬化に関する国際共同研究、高島研究等を推進し、疫学研究拠点を構築します。
  - ・糖尿病と合併血管病変の発症・進展に関わる遺伝子の同定、肥満症や糖尿病性腎症の進展・増悪に関わるマーカーを探索します。
- **MR 医学と分子イメージング研究**
  - ・地域イノベーションクラスター事業によるマニピュレーター開発とその応用を進めます。
- **基礎・臨床融合の研究領域の開発**
  - ・学内の研究状況を調査し、基礎・臨床融合の研究領域と組織を創ります。

Clinical Activities  
**診療**

**質の高い医療人の育成**

- **研修プログラムの充実等により研修医・レジデントの地域定着化**  
医師臨床教育センターで、研修プログラムの充実、初期研修から専門医までの一貫した教育コーディネートを実施します。
- **高度専門医療人の養成**  
「コア生涯学習型高度専門医養成プログラム」を実施し、将来の医療を担う専門医を育成します。
- **コメディカル職員の専門資格取得と院外研修生の受け入れ**  
専門資格等を指標とした評価制度の導入等により、専門資格取得を推進します。

**質の高い医療の提供**

- **高度専門的心臓血管病診療の推進**
  - ・冠動脈疾患のインターベーション治療及び重症不整脈の最先端医療を推進します。
  - ・高度専門心臓血管手術（心拍動下冠動脈手術）を推進します。
- **高度がん治療の推進**
  - ・がん診療高度中核拠点病院として、がんペプチド療法、がん温熱化学療法、樹状細胞治療、がん化学療法、密封小線源放射線治療等、特徴あるがん治療の高度化を推進します。
  - ・「がんサロンゆらり」、「がんサロート」の運営を推進します。
- **先進医療医師主導治験等を推進**  
臨床研究開発センター機能を強化します。
- **チーム医療の推進**  
栄養サポート、感染制御、緩和ケア、褥瘡ケア、ストマケア等を推進します。

**地域医療への貢献**

- 東近江医療圏において、特色ある地域医療再生計画を推進し、医療の充実を図ります。
- 患者支援センター機能の充実、産科オープンシステムなど多様な地域連携を推進します。
- 東近江2次医療圏がん診療拠点病院として、がん医療の均てん化を推進します。
- 周産期医療、救急医療の強化により、地域医療へ貢献します。

**業務運営の改善及び効率化**

- 人事評価システムに部署毎の活動実績、職員の目標設定を導入するとともに、人事評価における弱点に着目した研修を実施します。また、近隣の大学等と連携した新任職員研修などの合同研修を拡大します。
- 東北大震災の復興財源確保への貢献のため、労使交渉を踏まえ、適切に役職員の給与減額を実施します。
- コンプライアンス体制の充実のために、研修会やグループディスカッション等にすべての教職員が参加し、意識の向上を図るとともに、監査室に専任職員を配置するなど監査体制の強化を行います。

**収益力向上戦略の策定と実施**

- 病院経営指標について16項目の目標値を設定し、その達成に向けた取組を進めることにより病院収支改善を目指します。
- 病院内における高コスト要因を厳密に評価し、機能的なコスト削減に本格的に着手することにより、収支バランスの更なる改善を図ります。

**滋賀医科大学わかあゆ夢基金**

- 学生の教育支援、教育研究備品整備、国際留学生支援などの事業を推進し、教育及び研究の充実を図ります。

Management  
**経営・管理**



# 沿 革

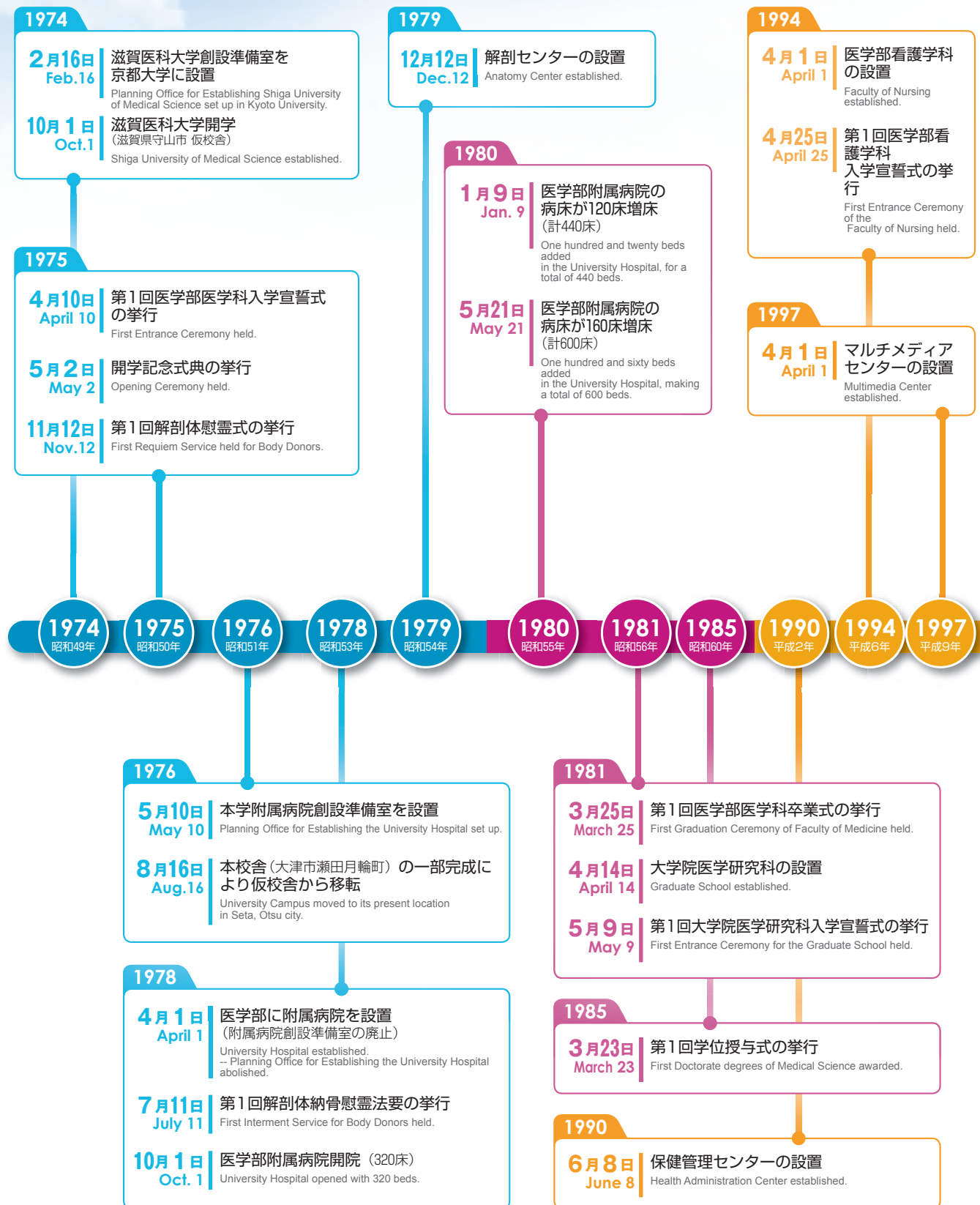



# HISTORY

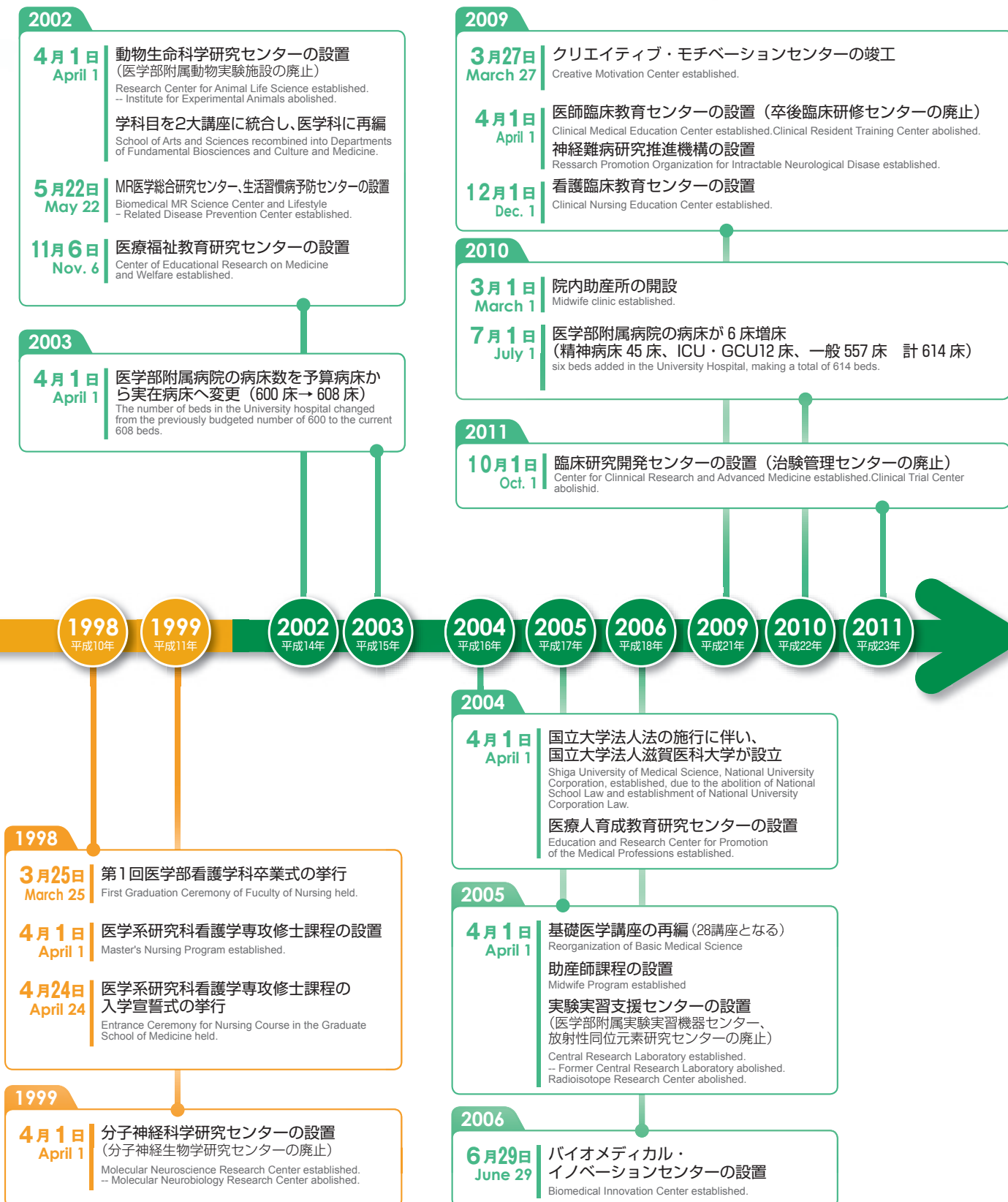

# 役員等

## MEMBERS OF THE BOARD

### 役員

Member of the Board

平成24年6月1日現在 (As of June 1, 2012)

学 長 President
馬 場 忠 雄 Tadao Bamba

理事 Director	
教育等担当 (副学長兼務) Academic Affairs and Vice President	服部 隆則 Takanori Hattori
医療等担当 (副学長及び病院長兼務) Medical Affairs, Vice President and Hospital Director	柏木 厚典 Atsunori Kashiwagi
経営等担当 Fiscal Affairs	高尾 孝信 Takanobu Takao
総務等担当 General Affairs	谷川 成美 Shigemi Tanigawa

監 事 Inspector	
	荒 木 寿 一 Toshikazu Araki
非 常 勤 Adjunct	梅 山 克 啓 Katsuhiro Umeyama

経 営 協 議 会 Management Committee			
学 長 President	馬 場 忠 雄 Tadao Bamba	前長浜バイオ大学・ 学長	下 西 康 嗣 Yasutsugu Shimonishi
理 事 Director	服 部 隆 則 Takanori Hattori	淡海環境保全財団 理事長	力 石 伸 夫 Nobuo Chikaraishi
	柏 木 厚 典 Atsunori Kashiwagi	京都産業大学・ 名誉教授	新 田 政 則 Masanori Nitta
	高 尾 孝 信 Takanobu Takao	同窓会会長・ 公立甲賀病院 脳神経外科部長	渡 邊 一 良 Kazuyoshi Watanabe
	谷 川 成 美 Shigemi Tanigawa		
行政書士	池 口 博 信 Hironobu Ikeguchi		
サンライズ出版(株) 代表取締役	岩 根 順 子 Junko Iwane		

教育研究評議会 Education and Research Council			
学 長 President	馬 場 忠 雄 Tadao Bamba	医学部教授 Professors, Undergraduate School of Medicine	木 村 隆 英 Takahide Kimura
理 事 Director	服 部 隆 則 Takanori Hattori		岡 村 富 夫 Tomio Okamura
	柏 木 厚 典 Atsunori Kashiwagi		山 田 尚 登 Naoto Yamada
	高 尾 孝 信 Takanobu Takao		松 末 吉 隆 Yoshitaka Matsusue
	谷 川 成 美 Shigemi Tanigawa		桑 田 弘 美 Hiromi Kuwata
附属図書館長 Curator, University Library	堀 池 喜 八 郎 Kihachiro Horike	総務課長 Head of General Affairs Division	大 埜 生 雄 Ikuro Ohno
医学科長 Chief, Faculty of Medicine	岡 田 裕 作 Yusaku Okada	学生課長 Head of Student Division	吉 田 泰 彦 Yasuhiko Yoshida
看護学科長 Chief, Faculty of Nursing	瀧 川 薫 Kaoru Takigawa		

学外有識者会議 External Expert Liaison Council					
(五十音順)					
(社)滋賀県看護協会会長	石 橋 美 年 子 Mineko Ishibashi	滋賀医科大学 同窓会副会長・ 労働衛生コンサルタント	金 子 均 Hitoshi Kaneko	草津市長	橋 川 渉 Wataru Hashikawa
勸先端医療振興財団 理事長	井 村 裕 夫 Hiroo Imura	オブテックス(株) 代表取締役社長	小 林 徹 Toru Kobayashi	NPO法人 菜の花プロジェクト ネットワーク代表	藤 井 絢 子 Ayako Fujii
(社)滋賀県医師会会長	笠 原 吉 孝 Yoshitaka Kasahara	前滋賀県立大学学長	曾 我 直 弘 Naohiro Soga	大津市長	越 直 美 Naomi Koshi
滋賀県知事	嘉 田 由 紀 子 Yukiko Kada	前びわ湖放送株式会社 代表取締役社長	西 村 隆 Takashi Nishimura	(顧問 Adviser) 朝日独文化研究所理事長	岡 本 道 雄 Michio Okamoto



# 組織機構図

## ORGANIZATION CHART

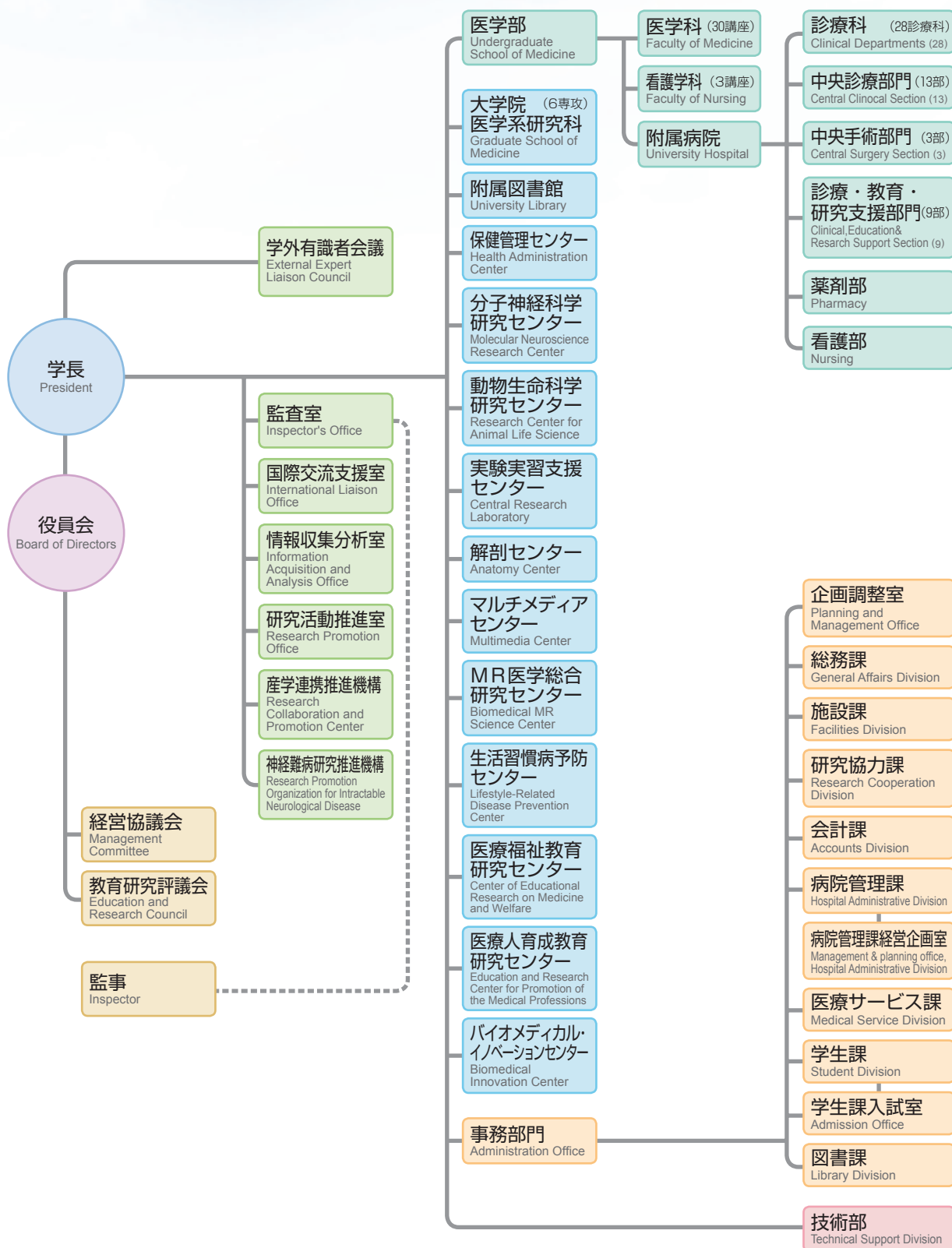

# ● 講座等

## 医学部 Undergraduate School of Medicine

平成24年5月1日現在 (As of May 1, 2012)

### 医 学 科

Faculty of Medicine

30 講座

8 講座

#### 1 基礎医学講座 Basic Medical Science

- |   |   |
|---|---|
| ● 生 命 学 講 座<br>Fundamental Biosciences  | ● 生化学・分子生物学講座<br>Biochemistry and Molecular Biology |
| ● 医 療 文 化 学 講 座<br>Culture and Medicine | ● 病 理 学 講 座<br>Pathology                            |
| ● 解 剖 学 講 座<br>Anatomy                  | ● 薬 理 学 講 座<br>Pharmacology                         |
| ● 生 理 学 講 座<br>Physiology               | ● 社 会 医 学 講 座<br>Social Medicine                    |

#### 2 臨床医学講座 Clinical Medicine

17 講座

- |  |   |
|--|---|
| ● 内 科 学 講 座<br>Internal Medicine                               | ● 泌 尿 器 科 学 講 座<br>Urology                            |
| ● 小 児 科 学 講 座<br>Pediatrics                                    | ● 眼 科 学 講 座<br>Ophthalmology                          |
| ● 精 神 医 学 講 座<br>Psychiatry                                    | ● 麻 酔 学 講 座<br>Anesthesiology                         |
| ● 皮 膚 科 学 講 座<br>Dermatology                                   | ● 放 射 線 医 学 講 座<br>Radiology                          |
| ● 外 科 学 講 座<br>Surgery   | ● 歯 科 口 腔 外 科 学 講 座<br>Oral and Maxillofacial Surgery |
| ● 整 形 外 科 学 講 座<br>Orthopaedic Surgery                         | ● 臨 床 検 査 医 学 講 座<br>Clinical Laboratory Medicine     |
| ● 脳 神 経 外 科 学 講 座<br>Neurosurgery                              | ● 救 急 集 中 治 療 医 学 講 座<br>Emergency and Intensive Care |
| ● 耳 鼻 咽 喉 科 学 講 座<br>Otorhinolaryngology-Head and Neck Surgery | ● 家 庭 医 療 学 講 座<br>Family Medicine                    |
| ● 産 科 学 婦 人 科 学 講 座<br>Obstetrics and Gynecology               |   |

#### 3 寄附講座 Department by Donations

5 講座

- |   |   |
|---|---|
| ● 睡 眠 学 講 座<br>Sleep Medicine                         | ● 総 合 外 科 学 講 座<br>Comprehensive Surgery                            |
| ● 地 域 周 産 期 医 療 学 講 座<br>Community Perinatal Medicine | ● 地 域 精 神 医 療 学 講 座<br>Department of Community Psychiatric Medicine |
| ● 総 合 内 科 学 講 座<br>Comprehensive Internal Medicine    |   |

### 看 護 学 科

Faculty of Nursing

3 講座

- |  |  |
|--|--|
| ● 基 礎 看 護 学 講 座<br>Fundamental Nursing | ● 公 衆 衛 生 看 護 学 講 座<br>Public Health Nursing |
| ● 臨 床 看 護 学 講 座<br>Clinical Nursing    |  |

● は大講座を示す





# 大学院 医学系研究科

Graduate School of Medicine

平成24年5月1日現在 (As of May 1, 2012)

## 博士課程

Doctoral Program

5専攻  
23部門 4コース

### 1 生体情報解析系専攻 Biological Information Science

無侵襲医学部門  
Minimum Invasive Medicine

細胞情報制御部門  
Cell Information

高度専門医養成部門  
Advanced Medical Specialist Training

分子動態解析部門  
Bio-Molecular Dynamics

多次元画像解析部門  
Multi-Dimensional Image Analysis

### 2 高次調節系専攻 Integrated Medical Science

高次神経調節部門  
Neurological Regulation

神経病態解析部門  
Pathological Neuroscience

高度専門医養成部門  
Advanced Medical Specialist Training

感染応答・免疫調節部門  
Infectious Diseases and Immunological Regulation

内分泌調節部門  
Endocrinological Regulation

### 3 再生・腫瘍解析系専攻 Regeneration and Tumor Science

分子発生・生殖・再生学部門  
Reproduction, Development and Regeneration

幹細胞学部門  
stem Cell

腫瘍形態情報学部門  
Tumor-Morphology Informatics

高度専門医養成部門  
Advanced Medical Specialist Training

ゲノム腫瘍学部門  
Genome Oncology

分子遺伝学部門  
Molecular Genetics

がん専門医療人養成コース  
Oncology Specialist Training Course

### 4 臓器制御系専攻 Translational Research Science

器官病態制御部門  
Disease and Organ Regulation

遺伝子治療部門  
Genetic Regulation Therapy

高度専門医養成部門  
Advanced Medical Specialist Training

人工的制御部門  
Artificial Organ and Bioengineering

疼痛制御部門  
Advanced Pain Regulation

### 5 環境応答因子解析系専攻 Science of Lifestyle-Related Diseases

生活習慣病・老年病疫学部門  
Lifestyle-Related Disease Epidemiology

血管機能制御学部門  
Vascular Functional Regulation

分子栄養・代謝制御学部門  
Molecular Nutrition and Metabolic Regulation

高度専門医養成部門  
Advanced Medical Specialist Training

労働関連疾患部門  
Work-Related Diseases

遺伝子多型解析学部門  
Analytical Medical Genetics

## 修士課程

Master Program

1専攻

3領域

### 1 看護学専攻 Nursing

基礎看護学研究領域  
Fundamental Nursing

臨床看護学研究領域  
Clinical Nursing

家族・地域看護学研究領域  
Family・Community Health Nursing



# 教 職 員

## 職 員 数

Number of Staff Members

平成24年5月1日現在 (As of May 1, 2012)

区 分 Classification	役員 Members of the Board	教 員 Academic Staff						事務 職員 Administrative Staff	技術 職員 Technicians and Nurses	合計 Grand Total
		教授 Professors	准教授 Associate Professors	講師* Associate Professors	助教 Assistant Professors	助手 Research Associates	計 Total			
現 員 Present Number	6(1)	60(2)	46(1)	44	182(1)	15	347(4)	127	745	1225(5)
現 員 の 内 訳	学 長 President	1								1
	理 事 Directors	4								4
	監 事 Inspectors	1(1)								1(1)
	大学院医学系研究科 Graduate School of Medicine	2					2			2
	医学部 Undergraduate School of Medicine	51(1)	33(1)	12	84	13	193(2)		10	203(2)
	附属病院 University Hospital	2	8	31	90		131		706	837
	保健管理センター Health Administration Center			1			1		1	2
	分子神経科学研究センター Molecular Neuroscience Research Center	1(1)	2		6(1)		9(2)			9(2)
	動物生命科学センター Research Center for Animal Life Science	1	1			1	3		5	8
	実験実習支援センター Central Research Laboratory		1			1	2		6	8
	マルチメディアセンター Multimedia Center				1		1			1
	MR 医学総合研究センター Biomedical MR Science Center	1	1		1		3			3
	生活習慣病予防センター Lifestyle-Related Disease Prevention Center	1					1			1
	バイオメディカルイノベーションセンター Biomedical Innovation Center	1					1			1
	事務部門 Administration Office							127	17	144

(注) ( ) 内の数字は、外数で非常勤を示す。( ) = number of part-time, excluded from the above number.

※講師に外国人教師含まず。

## センター長等

Center Director

平成24年5月1日現在 (As of May 1, 2012)

学長補佐（産学連携担当）

Adviser to the President ( Industrial Relations)

(兼) 谷 徹  
Tohru Tani

学長補佐（法人評価担当）

Adviser to the President ( Corporation Evaluation)

村 山 典 久  
Norihsa Murayama

附属図書館  
University Library

館長(兼) 堀 池 喜 八 郎  
Curator Kihachiro Horiike

保健管理センター  
Health Administration Center

所長(兼) 藤 山 佳 秀  
Director Yoshihide Fujiyama

分子神経科学研究センター  
Molecular Neuroscience Research Center

センター長(兼) 遠 山 育 夫  
Director Ikuo Tohyama

動物生命科学センター  
Research Center for Animal Life Science

センター長(兼) 服 部 隆 則  
Director Takanori Hattori

実験実習支援センター  
Center Research Laboratory

センター長(兼) 岡 村 富 夫  
Director Tomio Okamura

解剖センター  
Anatomy Center

センター長(兼) 杉 原 洋 行  
Director Hiroyuki Sugihara

マルチメディアセンター  
Multimedia Center

センター長(兼) 堀 池 喜 八 郎  
Director Kihachiro Horiike

MR 医学総合研究センター  
Biomedical MR Science Center

センター長(兼) 犬 伏 俊 郎  
Director Toshiro Inubushi

生活習慣病予防センター  
Lifestyle-Related Disease Prevention Center

センター長(兼) 前 川 聡  
Director Hiroshi Maegawa

医療福祉教育研究センター  
Center of Educational Research on Medical and Welfare

センター長(兼) 三 ッ 浪 健 一  
Director Kenichi Mitsunami

医療人育成教育研究センター  
Education and Research Center for Promotion of the Medical Professions

センター長(兼) 服 部 隆 則  
Director Takanori Hattori

バイオメディカル・イノベーションセンター  
Biomedical Innovation Center

センター長(兼) 谷 徹  
Director Tohru Tani



# ADMINISTRATIVE AND ACADEMIC STAFF

## 医学部

Undergraduate School of Medicine

平成24年6月1日現在 (As of June 1, 2012)

医学科 Faculty of Medicine		学科長(兼) Chief	岡田 裕 作 Yusaku Okada
基礎医学講座 Basic Medical Science		教授 Professor	吉田 不空雄 Fukuo Yoshida
生命科学講座 Fundamental Bioscience		教授 Professor	木村 隆 英 Takahide Kimura
		教授 Professor	平田 多佳子 Takako Hirata
		教授 Professor	小森 優 Masaru Komori
医療文化学講座 Culture and Medicine		教授 Professor	室寺 義 仁 Yoshihito Muroji (9月1日就任予定)
		教授 Professor	平 英 美 Hidemi Taira
		教授 Professor	相 浦 玲 子 Reiko Aiura
解剖学講座 Anatomy		教授 Professor	宇田川 潤 Jun Udagawa
		教授 Professor	工 藤 基 Motoi Kudo
生理学講座 Physiology		教授 Professor	等 誠 司 Seiji Hitoshi
		教授 Professor	松 浦 博 Hiroshi Matsuura
生化学・ 分子生物学講座 Biochemistry and Molecular Biology		教授 Professor	堀池喜八郎 Kihachiro Horie
		教授 Professor	扇 田 久 和 Hisakazu Ogita
		教授 Professor	木 村 博 Hiroshi Kimura
病理学講座 Pathology		教授 Professor	杉 原 洋 行 Hiroyuki Sugihara
		教授 Professor	小 笠 原 一 誠 Kazumasa Ogasawara
		教授 Professor	後 藤 敏 Bin Gotoh
薬理学講座 Pharmacology		教授 Professor	岡 村 富 夫 Tomio Okamura
社会医学講座 Social Medicine		教授 Professor	三 浦 克 之 Katsuyuki Miura
		教授 Professor	西 克 治 Katsuji Nishi
臨床医学講座 Clinical Medicine		教授 Professor	堀 江 稔 Minoru Horie
内科学講座 Internal Medicine		教授 Professor	藤 山 佳 秀 Yoshihide Fujiyama
		教授 Professor	前 川 聡 Hiroshi Maegawa
		教授 Professor	竹 内 義 博 Yoshihiro Takeuchi
小児科学講座 Pediatrics		教授 Professor	山 田 尚 登 Naoto Yamada
精神医学講座 Psychiatry		教授 Professor	田 中 俊 宏 Toshihiro Tanaka
皮膚科学講座 Dermatology		教授 Professor	谷 徹 Tohru Tani
外科学講座 Surgery		教授 Professor	浅 井 徹 Tohru Asai

整形外科科学講座 Orthopaedic Surgery	教授 Professor	松 末 吉 隆 Yoshitaka Matsusue
脳神経外科学講座 Neurosurgery	教授 Professor	野 崎 和 彦 Kazuhiko Nozaki
耳鼻咽喉科学講座 Otorhinolaryngology-Head and Neck Surgery	教授 Professor	清 水 猛 史 Takeshi Shimizu
産科学・婦人科学講座 Obstetrics and Gynecology	教授 Professor	村 上 節 Takashi Murakami
泌尿器科学講座 Urology	教授 Professor	岡 田 裕 作 Yusaku Okada
眼科学講座 Ophthalmology	教授 Professor	大 路 正 人 Masahito Ohji
麻酔学講座 Anesthesiology	教授 Professor	野 坂 修 一 Shuichi Nosaka
放射線医学講座 Radiology	教授 Professor	村 田 喜 代 史 Kiyoshi Murata
歯科口腔外科学講座 Oral and Maxillofacial Surgery	教授 Professor	山 本 学 Gaku Yamamoto
臨床検査医学講座 Clinical Laboratory Medicine	教授 Professor	岡 部 英 俊 Hidetoshi Okabe
救急集中治療医学講座 Emergency and Intensive Care	教授 Professor	江 口 豊 Yutaka Eguchi
家庭医療学講座 Family Medicine	教授 Professor	三ッ浪 健一 Kenichi Mitsunami
寄附講座 Department by donations		
睡眠学講座 Sleep Medicine	特任教授 Special Contract Professor	宮崎 総一郎 Soichiro Miyazaki
	特任教授 Special Contract Professor	大 川 匡 子 Masako Ohkawa
地域周産期医療学講座 Community Perinatal Medicine	特任教授 Special Contract Professor	高 橋 健 太 郎 Kentaro Takahashi
総合内科学講座 Comprehensive Internal Medicine	教授 Professor	辻 川 知 之 Tomoyuki Tsujikawa
総合外科学講座 Comprehensive Surgery	教授 Professor	来 見 良 誠 Yoshimasa Kurumi
地域精神医療学講座 Department of Community Psychiatric Medicine	(兼)	山 田 尚 登 Naoto Yamada
看護学科 Faculty of Nursing		
学科長(兼) Chief		
龍 川 薫 Kaoru Takigawa		
基礎看護学講座 Fundamental Nursing	教授 Professor	森 川 茂 廣 Shigehiro Morikawa
	教授 Professor	足 立 み ゆ ち Miyuki Adachi
臨床看護学講座 Clinical Nursing	教授 Professor	加 藤 圭 子 Keiko Kato
	教授 Professor	龍 川 薫 Kaoru Takigawa
看護学専攻基礎看護学研 究領域高度専門職コース (看護管理実践)	教授 Professor	宮 松 直 美 Naomi Miyamatsu
	教授 Professor	遠 藤 善 裕 Yoshihiro Endo
看護学専攻基礎看護学研 究領域高度専門職コース (看護管理実践)	教授 Professor	渡 邊 浩 子 Hiroko Watanabe
	教授 Professor	桑 田 弘 美 Hiromi Kuwata

臨床看護学講座 Clinical Nursing	教授 Professor	畑 野 相 子 Aiko Hatano
公衆衛生 看護学講座 Public Health Nursing	教授 Professor	安 田 斎 Hitoshi Yasuda
神経難病研究推進機構 Research Promotion Organization for Intractable Neurological Disease		
分子神経科学研究センター Molecular Neuroscience Research Center		
神経難病病因学分野 Neurology Unit	准教授 Associate Professor	西 村 正 樹 Masaki Nishimura
神経難病診断学分野 Unit for Neuropathology and Diagnostics	教授 Professor	遠 山 育 夫 Ikuko Tohyama
神経難病治療学分野 Neurology Unit	特任教授 Special Contract Professor	田 口 弘 康 Hiroaki Taguchi
神経難病モデル動物開発分野 Unit for Animal Models of Neurological Disorders	准教授 Associate Professor	漆 谷 真 Makoto Urushitani
神経難病モデル動物開発分野 Unit for Animal Models of Neurological Disorders	客員教授 Guest Professor	高 橋 良 輔 Ryosuke Takahashi
MR医学総合研究センター Biomedical MR Science Center		
細胞情報解析プロジェクト Project of Molecular and Cellular Biophysics	教授 Professor	犬 伏 俊 郎 Toshiro Inubushi
生体情報応用プロジェクト Biometric Application Project	准教授 Associate Professor	椎 野 顯 彦 Akihiko Shiino
動物生命科学センター Research Center for Animal Life Science		
実験実習支援センター Central Research Laboratory	教授 Professor	鳥 居 隆 三 Ryuzo Torii
	客員教授 Guest Professor	若 山 照 彦 Teruhiko Wakayama
生活習慣病予防センター Life style-Related Disease Prevention Center		
バイオメディカル・イノベーションセンター Biomedical Innovation Center	特任教授 Special Contract Professor	上 島 弘 嗣 Hirotsugu Ueshima
	特任教授 Special Contract Professor	平 野 正 夫 Masao Hirano
大学院医学系研究科 Graduate School of Medicine		
博士課程 Doctoral Program		
高次調節系専攻感染応答・ 免疫調節部門 (消化器免疫) Integrated Medical Science Infectious Diseases and Immunological Regulation (Mucosal Immunology and Gastroenterology)	教授 Professor	安 藤 朗 Akira Andoh
再生・腫瘍解析系専攻 がん専門医師養成コース (総合がん治療学) Regeneration and Tumor Science, Medical Oncology	教授 Professor	醍 醐 弥 太 郎 Yataro Daigo
修士課程 Master Program		
看護学専攻基礎看護学研 究領域高度専門職コース (看護管理実践) Postgraduate School of Nursing, Research in Basic Nursing, Advanced Professional Training Course (Nursing Admin- istration Practice)	(兼)	藤 野 み つ 子 Mitsuko Fujino

教職員

ADMINISTRATIVE AND ACADEMIC STAFF

# ADMINISTRATIVE AND ACADEMIC STAFF

## 医学部附属病院

University Hospital

平成24年5月1日現在 (As of May 1, 2012)

病院長 Director	(兼)	柏木厚典 Atsunori Kashiwagi	呼吸器外科 Thoracic Surgery	講師 Associate Professor	花岡 淳 Jun Hanaoka	輸血部 Blood Service Center	(兼)	岡部英俊 Hidetoshi Okabe
副病院長(総務・リスクマネジメント) Vice Director for Generalization and Risk management	(兼)	松末吉隆 Yoshitaka Matsusue	整形外科 Orthopaedic Surgery	(兼)	松末吉隆 Yoshitaka Matsusue	リハビリテーション部 Rehabilitation Section	(兼)	松末吉隆 Yoshitaka Matsusue
副病院長(企画・評価・医療研修) Vice Director for Planning, Assessment and Medical Staff Training	(兼)	村田喜代史 Kiyoshi Murata	脳神経外科 Neurosurgery	(兼)	野崎和彦 Kazuhiko Nozaki	病理部 Diagnostic Pathology	(兼)	岡部英俊 Hidetoshi Okabe
副病院長(経営・業務改善・事務総務) Vice Director for Management, Medical Service Improvement and Oversight	(兼)	酒井哲夫 Tetsuo Sakai	耳鼻咽喉科 Otorhinolaryngology-Head and Neck Surgery	(兼)	清水猛史 Takeshi Shimizu	栄養治療部 Clinical Nutrition	(兼)	前川 聡 Hiroshi Naegawa
副病院長(看護・患者支援) Vice Director for Chief of Nurses(Nursing and Patient Support)	(兼)	藤野みつ子 Mitsuko Fujino	母子診療科 Maternal and Fetal Medicine	(兼)	村上 節 Takashi Murakami	中央手術部門 Central Surgery Section	部長 Chief	
病院長補佐(広報・渉外) (Public Relations)	(兼)	竹内義博 Yoshihiro Takeuchi	女性診療科 Female Pelvic Surgery and Reproductive Medicine	(兼)	高橋健太郎 Kentaro Takahashi	手術部 Surgical Center	(兼)	岡田裕作 Yusaku Okada
病院長補佐(臨床研究開発) Advisers to the Hospital Director (Clinical Research Development)	(兼)	藤山佳秀 Yoshihide Fujiyama	泌尿器科 Urology	(兼)	岡田裕作 Yusaku Okada	材料部 Central Supply	(兼)	清水猛史 Takeshi Shimizu
病院長補佐(教育・研修) Advisers to the Hospital Director (Education & Training)	(兼)	太田 茂 Shigeru Ohta	眼科 Ophthalmology	(兼)	大 路 正 人 Masahito Ohji	臨床工学部 Clinical Engineering	(兼)	江 口 豊 Yutaka Eguchi
病院長補佐(経営・業務改善) Advisers to the Hospital Director (Financial Management & Development)	(兼)	増田 一 孝 Kazutaka Masuda	麻酔科 Anesthesiology	(兼)	野 坂 修 一 Shuichi Nosaka	診療・教育・研究支援部門 Clinical Education & Research Support Section	部長・センター長 Chief	
診療科 Clinical Department		診療科長 Chief	ペインクリニック科 Pain Management Clinic	病院教授 Clinical Professor	福 井 聖 Sei Fukui	医療安全管理部 Medical Safety Section	(兼)	松末吉隆 Yoshitaka Matsusue
循環器内科 Cardiology	(兼)	堀 江 稔 Minoru Horie	放射線科 Radiology	(兼)	村田喜代史 Kiyoshi Murata	感染制御部 Division of Infection Control and Prevention	(兼)	中野恭幸 Yasutaka Nakano
呼吸器内科 Respiratory Medicine	病院教授 Clinical Professor	中野恭幸 Yasutaka Nakano	歯科口腔外科 Oral and Maxillofacial Surgery	(兼)	山 本 学 Gaku Yamamoto	病歴部 Medical Records	(兼)	野崎和彦 Kazuhiko Nozaki
消化器内科 Gastroenterology	(兼)	藤山佳秀 Yoshihide Fujiyama	リハビリテーション科 Physical Medicine and Rehabilitation	(兼)	今 井 晋 二 Shinji Imai	医療情報部 Medical Informatics and Biomedical Engineering	教授 Professor	永田 啓 Satoru Nagata
血液内科 Hematology	(兼)	程原佳子 Keiko Hodohara	臨床遺伝相談科 Department of Medical Genetics	(兼)	田中俊宏 Toshinori Tanaka	医療研修部 Medical Training Division	(兼)	村田喜代史 Kiyoshi Murata
糖尿病内分泌内科 Endocrinology and Metabolism	(兼)	前川 聡 Hiroshi Maegawa	中央診療部門 Central Clinical Section	部長・センター長 Chief		臨床研究開発センター Center for Clinical Research and Advanced Medicine	病院教授 Clinical Professor	中川雅生 Masao Nakagawa
腎臓内科 Nephrology and Diabetes	(兼)	宇津 貴 Takashi Uzu	救急・集中治療部 Emergency and I.C.U.	(兼)	江 口 豊 Yutaka Eguchi	看護臨床教育センター Clinical Nursing Education Center	准教授 Associate Professor	澤井信江 Nobue Sawai
神経内科 Neurology	講師 Associate Professor	川合寛道 Hiromichi Kawai	総合診療部 General Medicine	(兼)	三ッ浪健一 Kenichi Mitsunami	医師臨床教育センター Clinical Medical Education Center	病院教授 Clinical Professor	太田 茂 Shigeru Ohta
腫瘍内科 Medical Oncology	(兼)	醍醐 弥太郎 Yataro Daigo	光学医療診療部 Endoscopy	(兼)	藤山佳秀 Yoshihide Fujiyama	患者支援センター Patient Support Center	(兼)	三ッ浪健一 Kenichi Mitsunami
小児科 Pediatrics	(兼)	竹内義博 Yoshihiro Takeuchi	血液浄化部 Division of Blood Purification	(兼)	宇津 貴 Takashi Uzu	薬剤部 Pharmacy	部長 Chief	
精神科 Psychiatry	(兼)	山田尚登 Naoto Yamada	分娩部 Delivery Ward	(兼)	村上 節 Takashi Murakami		教授 Professor	寺田智祐 Tomohiro Terada
皮膚科 Dermatology	(兼)	田中俊宏 Toshihiro Tanaka	無菌治療部 Aseptic Care Unit	(兼)	藤山佳秀 Yoshihide Fujiyama	看護部 Nursing	部長 Chief	
消化器外科 Gastrointestinal Surgery	(兼)	谷 徹 Tohru Tani	腫瘍センター Cancer Center	(兼)	醍醐 弥太郎 Yataro Daigo			藤野みつ子 Mitsuko Fujino
乳腺・一般外科 General Surgery	病院教授 Clinical Professor	阿 部 元 Hajime Abe	検査部 Central Clinical Laboratory	(兼)	岡部英俊 Hidetoshi Okabe			
心臓血管外科 Cardiovascular Surgery	(兼)	浅井 徹 Tohru Asai	放射線部 Radiology Service	(兼)	村田喜代史 Kiyoshi Murata			

## 事務部門

Administration Office

企画調整室長 Head of Planning and Management Office	黒瀬 一 清 Kazukiyo Kurose	病院管理課長 Head of Hospital Administrative Division	長谷川 浩一 Kouichi Hasegawa
総務課長 Head of General Affairs Division	大 埜 生 雄 Ikuo Ono	病院管理課経営企画室長 Head of Management & Planning Office, Hospital Administrative Division	岩田 泰 晴 Yasuharu Iwata
施設課長 Head of Facilities Division	福田 浩 二 Kouji Fukuda	医療サービス課長 Head of Medical Service Division	小林 哲 郎 Tetsuo Kobayashi
研究協力課長 Head of Research Cooperation Division	佐良 俊 久 Toshihisa Sara	学生課長 Head of Student Division	吉田 泰 彦 Yasuhiko Yoshida
会計課長 Head of Accounts Division	溝口 寛 士 Hiroshi Mizoguchi	学生課入試室長 Head of Admission Office	小川 重 継 Shigetugu Ogawa

図書課長 Head of Library Division	村上 健 治 Kenji Murakami
----------------------------------	--------------------------

## 技術部

Technical Support Division

部長 Chief	(兼)	岡村 富 夫 Tomio Okamura
-------------	-----	-------------------------



# 学生数等

## NUMBERS OF STUDENTS

### 医学部学生定員・現員

Undergraduate Students

平成24年5月1日現在 (As of May 1, 2012)

学科 Faculty	定員・現員 Students	現 員 Present Numbers							入学定員 Target Number per year	収容定員 Target Total Number
		第1学年 1st	第2学年 2nd	第3学年 3rd	第4学年 4th	第5学年 5th	第6学年 6th	計 Total		
医 学 科 Faculty of Medicine	男 Male	73	59	80	74	54	67	407	100	※ 644
	女 Female	34	49	32	40	41	45	241		
	小計 Sub Total	107	108	112	114	95	112	648		
2 年次後期学士編入学 Transferred Graduate Students in the 2nd Semester of the 2nd Year	男 Male	-	0	12	10	8	10	40	17	
	女 Female	-	0	5	7	8	8	28		
看 護 学 科 Faculty of Nursing	男 Male	4	2	4	3	-	-	13	60	260
	女 Female	58	61	65	62	-	-	246		
	小計 Sub Total	62	63	69	65	-	-	259		
3 年次編入学 Transferred Students in the 3rd Year	男 Male	-	-	1	1	-	-	2	10	
	女 Female	-	-	9	9	-	-	18		
合計 Grand Total		169	171	181	179	95	112	907	160	904

※平成 24 年 10 月 1 日

### 入学志願者及び入学者数

Applicants and Enrollment

平成24年5月1日現在 (As of May 1, 2012)

				志願者数 Number of Applicants			入学者数 Number Enrolled		
				平成 22 年度 (2010)	平成 23 年度 (2011)	平成 24 年度 (2012)	平成 22 年度 (2010)	平成 23 年度 (2011)	平成 24 年度 (2012)
医 学 科 Faculty of Medicine			男 Male	366	386	307	66	55	68
			女 Female	204	267	184	32	45	32
小計 Sub Total				570	653	491	98	100	100
看 護 学 科 Faculty of Nursing			男 Male	3	10	8	2	2	4
			女 Female	130	170	160	58	58	56
小計 Sub Total				133	180	168	60	60	60
合計 Grand Total				703	833	659	158	160	160

編入学生 Transferred Graduate Students	医学科 Faculty of Medicine	2 年次後期学士編入学 Transferred Graduate Students in the 2nd Semester of the 2nd Year	男 Male	368	405	-	10	12	-
			女 Female	205	223	-	7	5	-
		小計 Sub Total		573	628	-	17	17	-
	看護学科 Faculty of Nursing	3 年次編入学 Transferred Students in the 3rd Year	男 Male	1	4	3	0	1	1
			女 Female	55	35	26	10	9	9
		小計 Sub Total		56	39	29	10	10	10
	合計 Grand Total			629	667	29	27	27	10



## 出身都道府県(地区)別医学部入学生数

Where Our Students Come From

平成24年5月1日現在 (As of May 1, 2012)

医学科 Faculty of Medicine

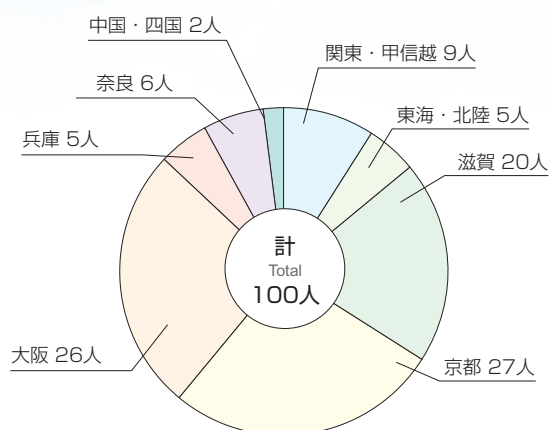

看護学科 Faculty of Nursing

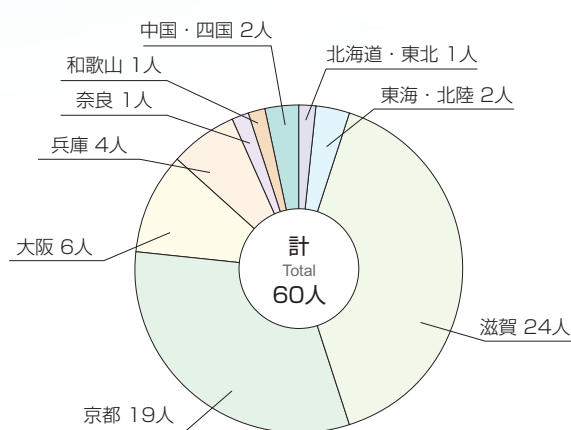

## 大学院医学系研究科学生定員・現員

Graduate Students

平成24年5月1日現在 (As of May 1, 2012)

専攻 Courses		定員・現員 Students		現 員 Present Numbers					入学定員 Target Number per year	収容定員 Target Total Number
					第1学年 1st	第2学年 2nd	第3学年 3rd	第4学年 4th		
博士課程 Doctoral Program	生 体 情 報 解 析 系 専 攻 Biological Information Science	男 Male	0	0	0	1	1	6	24	
		女 Female	1	0	2	2	5			
	高 次 調 節 系 専 攻 Integrated Medical Science	男 Male	5	4	5	5	19	7	28	
		女 Female	1	5	3	2	11			
	再 生 ・ 腫 瘍 解 析 系 専 攻 Regeneration and Tumor Science	男 Male	4	2	0	4	10	5	20	
		女 Female	2	2	1	3	8			
	臓 器 制 御 系 専 攻 Translational Research Science	男 Male	10	8	15	15	48	7	28	
		女 Female	2	4	4	5	15			
	環 境 応 答 因 子 解 析 系 専 攻 Science of Lifestyle-Related Diseases	男 Male	5	2	2	2	11	5	20	
		女 Female	1	3	1	3	8			
小 計 SubTotal			31	30	33	42	136	30	120	
修士課程 Master Program	看 護 学 専 攻 Nursing	男 Male	3	6	-	-	9	16	32	
		女 Female	14	20	-	-	34			
	小 計 SubTotal			17	26	-	-	43	16	32
合 計 GrandTotal			48	56	33	42	179	46	152	

## NUMBERS OF STUDENTS

### 研究生数

Research Students

平成24年5月1日現在  
(As of May 1, 2012)

男 Male	女 Female	計 Total
2	1	3

### 医学部医学科卒業生数

Number of Graduates (Medical Dept.)

区分 Classification	昭和55年～平成18年度 (1980～2006)	平成19年度 (2007)	平成20年度 (2008)	平成21年度 (2009)	平成22年度 (2010)	平成23年度 (2011)	計 Total
男 Male	1,961	61	53	52	67	57	2,251
女 Female	652	39	41	50	37	30	849
計 Total	2,613	100	94	102	104	87	3,100

### 医学部看護学科卒業生数

Number of Graduates (Nursing Dept.)

区分 Classification	平成6年～平成18年度 (1994～2006)	平成19年度 (2007)	平成20年度 (2008)	平成21年度 (2009)	平成22年度 (2010)	平成23年度 (2011)	計 Total
男 Male	18	4	4	3	5	2	36
女 Female	663	69	64	70	63	70	999
計 Total	681	73	68	73	68	72	1,035



## 医師国家試験合格状況

Status of the National Medical Practitioners Examination

区分 Classification	新卒者 New Graduates				既卒者 Exam. Repeaters			合計 Total		
	卒業者数 Graduates	受験者数 Examinees	合格者数 Successful	合格率 (%)	受験者数 Examinees	合格者数 Successful	合格率 (%)	受験者数 Examinees	合格者数 Successful	合格率 (%)
第 104 回 (平成 22 年) the 104th (2010)	102	102	102	100.0%	2	1	50.0%	104	103	99.0%
第 105 回 (平成 23 年) the 105th (2011)	104	104	103	99.0%	1	1	100.0%	105	104	99.0%
第 106 回 (平成 24 年) the 106th (2012)	87	85	83	97.6%	1	0	0.0%	86	83	96.5%

## 看護師国家試験合格状況

Status of the National Registered Nurse Practitioners Examination

区分 Classification	新卒者 New Graduates					既卒者 Exam. Repeaters			合計 Total		
	卒業者数 Graduates	編入学生 (既免許取得者) transferred students	受験者数 Examinees	合格者数 Successful	合格率 (%)	受験者数 Examinees	合格者数 Successful	合格率 (%)	受験者数 Examinees	合格者数 Successful	合格率 (%)
第 99 回 (平成 22 年) the 99th (2010)	73	10	63	63	100.0%	1	1	100.0%	64	64	100.0%
第 100 回 (平成 23 年) the 100th (2011)	68	10	58	58	100.0%	0	0	-	58	58	100.0%
第 101 回 (平成 24 年) the 101st (2012)	72	10	61	61	100.0%	0	0	-	61	61	100.0%

## 保健師国家試験合格状況

Status of the National Public Health Nurse Practitioners Examination

区分 Classification	新卒者 New Graduates				既卒者 Exam. Repeaters			合計 Total		
	卒業者数 Graduates	受験者数 Examinees	合格者数 Successful	合格率 (%)	受験者数 Examinees	合格者数 Successful	合格率 (%)	受験者数 Examinees	合格者数 Successful	合格率 (%)
第 96 回 (平成 22 年) the 96th (2010)	73	73	69	94.5%	0	0	-	73	69	94.5%
第 97 回 (平成 23 年) the 97th (2011)	68	66	66	100.0%	1	1	100.0%	67	67	100.0%
第 98 回 (平成 24 年) the 98th (2012)	72	69	68	98.6%	1	0	0.0%	70	68	97.1%

## 助産師国家試験合格状況

Status of the National Midwifery Practitioners Examination

区分 Classification	新卒者 New Graduates				既卒者 Exam. Repeaters			合計 Total		
	卒業者数 Graduates	受験者数 Examinees	合格者数 Successful	合格率 (%)	受験者数 Examinees	合格者数 Successful	合格率 (%)	受験者数 Examinees	合格者数 Successful	合格率 (%)
第 93 回 (平成 22 年) the 93rd (2010)	12	12	8	66.7%	0	0	-	12	8	66.7%
第 94 回 (平成 23 年) the 94th (2011)	12	12	12	100.0%	4	4	100.0%	16	16	100.0%
第 95 回 (平成 24 年) the 95th (2012)	8	8	8	100.0%	0	0	-	8	8	100.0%





## NUMBERS OF STUDENTS

### 学位授与数

Number of Degrees Awarded

区分 Classification		昭和 59 年 ～平成 18 年度 (1984 ～ 2006)	平成 19 年度 (2007)	平成 20 年度 (2008)	平成 21 年度 (2009)	平成 22 年度 (2010)	平成 23 年度 (2011)	計 Total
博士（医学） Doctorate Degree of Medical Science	課程博士 Course Work	549	21	26	26	21	19	662
	論文博士 Thesis only	344	12	9	8	6	6	385
	計 Total	893	33	35	34	27	25	1,047
修士（看護学） Master's degree of Nursing		93	13	18	12	5	10	151

### 奨学生数

Number of Scholarship Students

平成23年度 (in 2011)

区分 Classification			日本学生支援機構 Japan Student Services Organization			その他 Other Sources			合計 Grand Total
			第一種 Type One	きぼう21プラン (第二種含む) *Hope21+*Type Two	計 Total	国・地方公共団体 Public Sources	民間団体等 Private Sources	計 Total	
医学部 Undergraduate School of Medicine	医学科 Faculty of Medicine	第 1 学年 1st Year	8	16	24	8	1	9	33
		第 2 学年 2nd Year	21	19	40	13	1	14	54
		第 3 学年 3rd Year	10	33	43	13	0	13	56
		第 4 学年 4th Year	6	28	34	6	1	7	41
		第 5 学年 5th Year	13	31	44	7	2	9	53
		第 6 学年 6th Year	11	26	37	9	5	14	51
		計 Sub Total	69	153	222	56	10	66	288
	看護学科 Faculty of Nursing	第 1 学年 1st Year	4	16	20	1	0	1	21
		第 2 学年 2nd Year	9	11	20	1	0	1	21
		第 3 学年 3rd Year	5	20	25	1	0	1	26
		第 4 学年 4th Year	10	20	30	2	0	2	32
		計 Sub Total	28	67	95	5	0	5	100
	合計 Grand Total		97	220	317	61	10	71	388
大学院医学系 研究科 Graduate School of Medicine	博士課程 Doctoral Program	第 1 学年 1st Year	1	1	2	0	4	4	6
		第 2 学年 2nd Year	1	0	1	1	1	2	3
		第 3 学年 3rd Year	0	0	0	0	1	1	1
		第 4 学年 4th Year	0	0	0	0	0	0	0
		計 Sub Total	2	1	3	1	6	7	10
	修士課程 Master Program	第 1 学年 1st Year	0	0	0	1	0	1	1
		第 2 学年 2nd Year	1	0	1	1	0	1	2
		計 Sub Total	1	0	1	2	0	2	3
	合計 Grand Total		3	1	4	3	6	9	13

# ● 学 年 暦

ACADEMIC CALENDAR

2012  
平成24年

3月～4月 ..... 春季休業  
March～April Spring recess

4月1日 ..... 学年始め  
April 1 Beginning of the academic year

4月4日 ..... 入学宣誓式・大学院入学宣誓式  
April 4 Entrance ceremony

4月6～7日 ..... 新入生研修(合宿)  
April 6～7 Orientation for 1st year students

4月2日～3日 ..... 在来生オリエンテーション  
April 2～3 Orientation for continuing students

5月11～12日 ..... 浜松医科大学との交流会  
May 11～12 Exchange event with  
Hamamatsu University School of Medicine

6月9日 ..... 解剖体納骨慰霊法要  
June 9 Interment services for body donors

8月～9月 ..... 夏季休業  
Aug.～Sep. Summer recess

10月1日 ..... 創立記念日  
Oct.1 Foundation Day

10月25日 ..... 解剖体慰霊式  
Oct.25 Requiem ceremony for body donors

10月26～29日 ..... 若鮎祭(学園祭)  
Oct.26～29 Wakaayu Festival  
(University-wide students festival)

12月～2013年1月 ..... 冬季休業  
Dec.～Jan. 2013 Winter recess



◀入学式



◀新入生研修

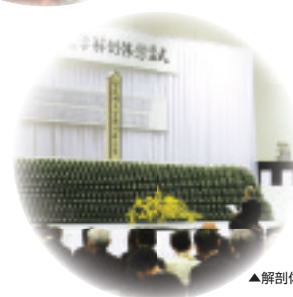

▲解剖体慰霊式



▲浜松医科大学との交流会



◀学園祭

2013  
平成25年

1月19～20日 ..... 大学入試センター試験  
Jan.19～20 Examination by the National Center  
for University Entrance Examinations

2月25～26日 ..... 一般入試(前期日程)  
Feb.25～26 Undergraduate entrance examination  
(early schedule)

3月7日 ..... 学位授与式  
March 7 Awarding of Doctorate Degrees of  
Medical Science and Master Degrees of Nursing

3月7日 ..... 卒業式  
March 7 Graduation ceremony

3月31日 ..... 学年終り  
March 31 End of academic year



◀卒業式



# 国際交流

## INTERNATIONAL EXCHANGE

### 外国人留学生 Foreign Students

平成24年5月1日現在 (As of May 1, 2012)

区分 Classification  国名 Country		学部学生 Undergraduate Students				大学院学生 ※ Graduate Students				計 Total	
		国費		私費		国費		私費			
		On Government Scholarships		At Private Expenses		On Government Scholarships		At Private Expenses			
		男 Male	女 Female	男 Male	女 Female	男 Male	女 Female	男 Male	女 Female	男 Male	女 Female
カ ナ ダ	Canada	0	0	1	0	0	0	0	1	1	1
ベトナム	Viet Nam	0	0	0	0	0	0	4	2	4	2
中 国	China	0	0	0	0	0	0	4	3	4	3
ケ ニ ア	Kenya	0	0	0	0	0	1	0	0	0	1
計	Total	0	0	1	0	0	1	8	6	9	7

※短期留学生を含む

### 国際交流協定締結大学等 Universities with Cooperative Agreements

締結大学等 名称 Institution	国名 Country	締結年月日 Date Agreed
北華大学 (旧 吉林医学院) Beihua University	中国 China	2001. 3. 6 (1984.11.24)
長春市中心医院 Changchun Municipal Hospital	中国 China	1984.11.24
ブリティッシュコロンビア大学 The University of British Columbia	カナダ Canada	1990. 7.26
ミシガン大学 University of Michigan	アメリカ USA	1990.11.29
中国医科大学 China Medical University	中国 China	1993. 9.28
ローマ大学 "La Sapienza" Rome University "La Sapienza"	イタリア Italy	1994.10.28
ピカルディー・ジュール・ベルヌ大学 The University of Picardie Jules Verne	フランス France	1995. 5.16
哈爾濱医科大学 Harbin Medical University	中国 China	2001.11.21
アミアン・ピカルディー大学病院 University Hospital of Amiens-Picardie	フランス France	2004.10. 4
チョー・ライ病院 Cho Ray Hospital	ベトナム Viet Nam	2006.12.25
ホーチミン医科薬科大学 University of Medicine and Pharmacy at Ho Chi Minh City	ベトナム Viet Nam	2008. 6.23
ミシガン州立大学連合日本センター The Japan Center for Michigan Universities	アメリカ USA	2008.11.19
東北大学 Northeastern University	中国 China	2009. 5. 1
オタワ大学 University of Ottawa	カナダ Canada	2010. 2.16
マレーシア国民大学 National University of Malaysia	マレーシア Malaysia	2011.11.10

(注) 吉林医学院は、1999年9月1日付けで改組され北華大学となった。

### 国際交流会館 International House

室名 Type	面積 Area	部屋数 Number
単身室 Single	16 m <sup>2</sup>	16
夫婦室 Double	40 m <sup>2</sup>	5
家族室 Family	60 m <sup>2</sup>	3



協定調印式  
Signing Ceremony for the Agreement



留学生研修  
Foreign Students Excursion



留学生との交流会  
Social Meeting with International Students



国際交流会館  
International House



# ● 附属図書館

UNIVERSITY LIBRARY

## ●施設 Building and Facilities

○総延面積 Total Floor Space	1,867 m <sup>2</sup>
○サービススペース Service Space	
閲覧スペース Reading Space	360 m <sup>2</sup>
A V室他 AV Rooms	56 m <sup>2</sup>
○管理スペース Administrative Space	
書庫 Stacks	835 m <sup>2</sup>
事務スペース Office	184 m <sup>2</sup>
○その他 Miscellaneous	432 m <sup>2</sup>
●閲覧座席数 Seats	155 席



附属図書館 University Library

## 蔵書数

Library Holdings

平成24年3月31日現在 (As of March 31, 2012)

区分 Section	図書 Books			雑誌 Number of Journals (titles)		
	和文 Japanese	欧文 Foreign	計 Total	和文 Japanese	欧文 Foreign	計 Total
専門 Medicine	60,306冊	75,247冊	135,553冊	899種	1,401種	2,300種
一般教育関係 General Education	22,125冊	6,403冊	28,528冊	62種	32種	94種

## 図書・雑誌受入数

Books and Journals Added

平成24年3月31日現在 (As of March 31, 2012)

区分 Section	図書 Books			雑誌 Number of Journals (titles)		
	和文 Japanese	欧文 Foreign	計 Total	和文 Japanese	欧文 Foreign	計 Total
専門 Medicine	3,078冊	327冊	3,405冊	405種	230種	635種
一般教育関係 General Education	634冊	120冊	754冊	25種	5種	30種

## 利用状況

Use of the Library

平成24年3月31日現在 (As of March 31, 2012)

項目 Items	件数 Numbers
館外貸出 Items Borrowed	図書 Books 10,918冊
	雑誌 Journals 820冊
学外文献複写 Copying of Documents	受付 Received 4,082件
	依頼 Requested 2,202件
ビデオテープ利用（視聴） Audiovisual Facilities Used	89本





日本医療機能評価機構  
認定病院

### 理 念

信頼と満足を追求する全人的医療

### 基 本 方 針

- ・ 患者さん本位の医療を実践します
- ・ 信頼・安心・満足を与える病院を目指します
- ・ あたたかい心で最先端の医療を提供します
- ・ 地域に密着した大学病院を目指します
- ・ 世界に通用する医療人を育成します
- ・ 健全な病院経営を目指します

開 設 昭和53年 4 月 1 日  
Established April 1, 1978

開 院 昭和53年10月1日  
Opened October 1, 1978

病 床 数 614 床  
Beds

建 物 建 面 積 17,789 m<sup>2</sup>  
Building Ground Area

建 物 延 面 積 60,497 m<sup>2</sup>  
Total Floor Space

### 法令等による医療機関の指定

Legal Authorization of Medical Services

平成24年5月1日現在 (As of May 1, 2012)

法令等の名称 Laws and Ordinances	指定等の年月日 Date of Authorization	法令等の名称 Laws and Ordinances	指定等の年月日 Date of Authorization
医療法第7条第1項による開設許可	昭和53年 9 月29日 1978.9.29	障害者自立支援法による自立支援医療(更正医療)医療機関	平成18年 4 月 1 日 2006.4.1
健康保険法第65条第1項による保険医療機関	昭和53年10月 4 日 1978.10.4	障害者自立支援法による自立支援医療(精神通院医療)医療機関	平成18年 4 月 1 日 2006.4.1
特定機能病院(医療法)	平成 7 年 2 月 1 日 1995.2.1	高齢者の医療の確保に関する法律による医療機関	平成20年 4 月 1 日 2008.4.1
健康保険法による(特定承認)保険医療機関	昭和61年 8 月 1 日 1986.8.1	感染症法による医療機関(結核)	平成15年 8 月11日 2003.8.11
消防法による救急医療(救急告示医療機関)	平成 2 年 6 月 7 日 1990.6.7	臨床修練指定病院(外国医師、外国歯科医師)	昭和63年 3 月29日 1988.3.29
労働者災害補償保険法による医療機関	昭和56年 3 月 1 日 1981.3.1	滋賀県エイズ治療中核拠点病院	平成19年 4 月20日 2007.4.20
原爆医療法による(一般疾病医療)医療機関	昭和56年 2 月 1 日 1981.2.1	地域がん診療連携拠点病院(東近江保健医療圏)	平成22年 4 月 1 日 2010.4.1
戦傷病者特別援護法による(更正医療)医療機関	昭和54年 3 月 1 日 1979.3.1	滋賀県がん診療連携拠点病院	平成20年12月26日 2008.12.26
母子保健法による(妊娠乳児健康診査)医療機関	昭和61年 4 月 1 日 1986.4.1	滋賀県がん診療高度中核拠点病院	平成20年12月26日 2008.12.26
母子保健法による(養育医療)医療機関	平成16年 2 月12日 2004.2.12	滋賀県肝疾患診療連携拠点病院	平成21年 6 月30日 2009.6.30
生活保護法による(医療扶助)医療機関	昭和56年 2 月 1 日 1981.2.1	災害拠点病院(地域災害医療センター)	平成22年 3 月 5 日 2010.3.5
障害者自立支援法による自立支援医療(育成医療)医療機関	平成18年 4 月 1 日 2006.4.1		

## 組織機構図

Organizational Chart





# ● 先進医療

ADVANCED MEDICAL  
TECHNOLOGY

## 先進医療承認一覧

Approved Advanced Medical Technologies

平成24年5月1日現在 (As of May 1, 2012)

先進医療の名称 Title of Advanced Medical Technology	算定開始年月日 Date of Approval
樹状細胞及び腫瘍抗原ペプチドを用いたがんワクチン療法 Immunotherapy for cancer patients using dendritic cells pulsed with tumor antigens	平成 17 年 6 月 1 日 2005.6.1
腹腔鏡下スリーブ状胃切除術 Laparoscopic Sleeve gastrectomy.	平成 22 年 11 月 1 日 2010.11.1



## 各棟配置図

Hospital Layout

平成24年5月1日現在 (As of May 1, 2012)

## C 病棟

6F 糖尿病内分泌内科・腎臓内科・  
神経内科・放射線科  
5F 耳鼻咽喉科・皮膚科  
4F 消化器内科・血液内科  
3F 呼吸器内科・呼吸器外科・救急部  
2F 回復期リハビリテーション病棟  
1F 精神科

## 手術棟

3F 手術部・臨床工学部  
2F リハビリテーション部・  
医療情報部  
1F RI診療部

## 新手術棟

3F 手術部  
2F 手術部  
1F 材料部

## A 病棟

6F 母子診療科・女性診療科  
5F 小児科・GCU・NICU  
4F 医師臨床教育センター  
スキルズラボ  
3F 手術部・ICU・CCU  
2F 検査部・病理部  
1F 放射線科・  
臨床研究開発センター  
コンビニ・花屋・院内図書室

## 外来棟

2F 検査部・輸血部  
1F 放射線部・救急部

## MR診療棟

## I V MR棟

## 外来棟

3F 病院管理課・施設課  
医療安全管理部・感染制御部  
2F 病歴・電算室  
1F 薬剤部・医療サービス課

## 4F 看護臨床教育センター

## D 病棟

5F 脳神経外科・眼科  
4F 消化器外科・乳腺・一般外科・  
歯科口腔外科  
3F 循環器内科・心臓血管外科・麻酔科・  
ペインクリニック科  
2F 整形外科・泌尿器科

## A 病棟

6F 母子診療科・女性診療科  
5F 小児科  
4F 腫瘍センター・光学医療診療部  
細胞プロセッシングセンター  
3F 看護部・血液浄化部  
2F 整形外科(外来)・リハビリテーション科  
1F 歯科口腔外科(外来)・洗濯部・郵便局

## 外来棟

2F 皮膚科・泌尿器科  
1F 脳神経センター  
(精神科・  
脳神経外科・神経内科)

## 外来棟

3F 麻酔科・ペインクリニック科・眼科  
2F 循環器内科・呼吸器内科  
心臓血管外科・呼吸器外科  
1F 消化器外科・乳腺一般外科・  
消化器内科・血液内科

## 外来棟

3F 母子診療科・女性診療科  
耳鼻咽喉科  
2F 糖尿病内分泌内科・腎臓内科  
小児科  
1F 総合診療部・腫瘍内科  
患者支援センター・防災監視室  
コーヒーショップ

バスのりば

タクシーのりば

玄関

総合受付

**P** 身体障害者用  
駐車場



# 平成23年度 病院診療実績

CLINICAL ACTIVITIES 2011

## 入院患者及び外来患者数 Number of Patients

区 分 Classification		入 院 Inpatients				外 来 Outpatients	
		延患者数 Total	病床稼働率 Rate of Beds Occupied	平均在院日数 Average Length of Hospital Stay	1 日平均患者数 Number per average day	延患者数 Total	1 日平均患者数 Number per average day
内 科 Internal Medicine	循環器内科 Cardiology	8,656 人	94.6 %	9.7 日	23.7 人	18,592 人	76.5 人
	呼吸器内科 Respiratory Medicine	8,646	112.5	18.2	23.6	8,077	33.2
	小 計 Sub Total	17,302	—	—	47.3	26,669	109.7
	消化器内科 Gastroenterology	13,747	110.5	10.5	37.6	24,962	102.7
	血液内科 Hematology	8,106	138.4	38.5	22.1	5,422	22.3
	小 計 Sub Total	21,853	—	—	59.7	30,384	125.0
	糖尿病内分泌内科 Endocrinology and Metabolism	4,347	68.3	13.2	11.9	17,355	71.4
	腎臓内科 Nephrology and Diabetes	4,402	68.3	19.7	12.0	7,799	32.1
	神経内科 Neurology	6,400	174.9	23.9	17.5	8,529	35.1
	小 計 Sub Total	15,149	—	—	41.4	33,683	138.6
外 科 Surgery	腫瘍内科 Medical Oncology	0	0.0	0.0	0.0	651	2.7
	小児科 Pediatrics	15,300	95.0	14.6	41.8	16,366	67.3
	精神科神経科 Psychiatry	12,350	75.0	31.4	33.7	17,701	72.8
	皮膚科 Dermatology	5,330	91.0	15.8	14.6	17,686	72.8
	消化器外科 Gastrointestinal Surgery	12,381	91.4	20.6	33.8	7,173	29.5
	乳腺・一般外科 General Surgery	3,564	97.4	10.1	9.7	8,867	36.5
	小 計 Sub Total	15,945	—	—	43.6	16,040	66.0
	心臓血管外科 Cardiovascular Surgery	10,087	119.8	20.2	27.6	3,155	13.0
	呼吸器外科 Thoracic Surgery	8,061	104.9	13.9	22.0	3,659	15.1
	小 計 Sub Total	18,148	—	—	49.6	6,814	28.0
その他 Others	整形外科 Orthopaedic Surgery	10,586	93.3	15.5	28.9	19,224	79.1
	脳神経外科 Neurosurgery	7,830	97.2	18.8	21.4	7,242	29.8
	耳鼻咽喉科 Otorhinolaryngology-Head and Neck Surgery	9,693	82.8	19.9	26.5	15,311	63.0
	母子診療科・女性診療科 Maternal and Fetal Medicine-Female-Public Surgery and Reproductive Medicine	16,795	102.0	11.9	45.9	22,371	92.1
	泌尿器科 Urology	8,437	100.2	10.0	23.1	14,642	60.3
	眼科 Ophthalmology	9,889	79.5	7.2	27.0	26,117	107.5
	麻酔科・ペインクリニック Anesthesiology・Pain Management Clinic	108	29.5	4.2	0.3	7,080	29.1
	放射線科 Radiology	876	59.8	25.2	2.4	7,538	31.0
	歯科口腔外科 Oral and Maxillofacial Surgery	2,486	67.9	10.0	6.8	13,568	55.8
	リハビリテーション科 Physicawl Medicine and Rehabilitation	13,062	89.2	33.2	35.7	3,909	16.1
総合診療部 General Medicine		0	0.0	0.0	0.0	3,579	14.7
救急・集中治療部 Emergency and I.C.U.		2,109	96.0	5.9	5.8	2,683	11.0
合 計 Grand Total		203,248	90.4	15.4	555.3	309,258	1,272.7

(注) 病床稼働率(%) =  $\frac{1 \text{ 日平均入院患者数}}{\text{予算病床数 (614床)}} \times 100$

Rate of Beds Occupied (%) =  $\frac{\text{Averaged number of inpatients per day}}{\text{Number of Beds (614 Beds)}} \times 100$

1 日平均外来患者数の実日数は 243 日である。 243 days were opened for outpatients in 2011.



## 紹介率の推移 Referral Rate Change

	紹介患者数 Number of Patients Referred (in)	逆紹介患者数 Number of Patients Referred (out)	救急搬入患者数 Number of Emergency Patients	初診患者数 Number of First Medical Examination Patients	紹介率(診療報酬上) Referred (in) Rate (On medical treatment fee)
平成23年度 (2011)	11,607 人	10,291 人	2,759 人	23,748 人	71.3 (61.3) %
平成22年度 (2010)	11,153	10,572	2,669	24,497	67.2 (56.9)
平成21年度 (2009)	10,816	9,310	2,623	25,113	64.1 (54.0)

## 臨床検査件数 Number of Clinical Examinations

検査 項目別 Types	一般 検査 General	血液学的 検査 Blood	微生物学的 検査 Microbiology	血清学的 検査 Serum	臨床化学 検査 Clinical Chemistry	病理学的 検査 Pathology	生理機能 検査 Physiological Function	採血採液 検査 Blood Samples taken	内視鏡 検査 Endoscopy	生物学的 反応検査 Biological Reaction	その他 Others	計 Total
件数 Cases	65,276 件	475,443 件	32,604 件	217,522 件	2,423,527 件	22,617 件	233,508 件	10,989 件	9,447 件	0 件	166,329 件	3,657,262 件

## X線撮影及び透視件数 Number of Radiographs and Radioscopies Taken

区分 Classification	患者数 Patients	X線撮影件数 Radiographs	X線透視件数 Radioscopies
入院 Inpatients	46,793 人	46,514 件	418 件
外来 Outpatients	48,376	48,189	203
計 Total	95,169	94,703	621

## 病理解剖件数 Number of Autopsies

病理解剖件数 Cases	死亡患者数※ Deceased Patients	剖検率 Rate	受託解剖件数 Autopsies Accepted from Outside University Hospital
28 件	203 人	14 %	0 件

※来院時心肺停止状態患者は除く

※ Excluding the number of patients in cardiopulmonary arrest on arrival.

## 手術件数 Number of Surgical Operations Performed (Classified by fee for medical services)

点数分類別 *Medical Fee (Yen)	0~999点 0 to 9,990	1,000~2,999点 10,000 to 29,990	3,000点以上 over 30,000	計 Total
件数 Cases	627 件	1,371 件	5,055 件	7,053 件

\*Those fees are defined by the Japanese medical fee payment system.

## 分娩件数 Number of Deliveries

正常分娩 Normal	異常分娩 Abnormal	計 Total
244 件	233 件	477 件

## 調剤薬処方枚数・件数・剤数 Prescriptions

区分 Classification	枚数 Orders	件数 Cases	剤数 Medicines
院内処方 In-house Pharmacy	入院 Inpatients	120,903 枚	264,778 件
	外来 Outpatients	30,807	93,450
	計 Total	151,710	358,228
院外処方 Outside Pharmacies	139,445	—	—



検査部 Central Clinical Laboratory

## 診療患者の分布図

Annual Number of Patients from Localities in Shiga Prefecture

上段(入院)退院患者実人員

Number Discharged  
after Inpatient Care

下段(外来)新来患者実人員

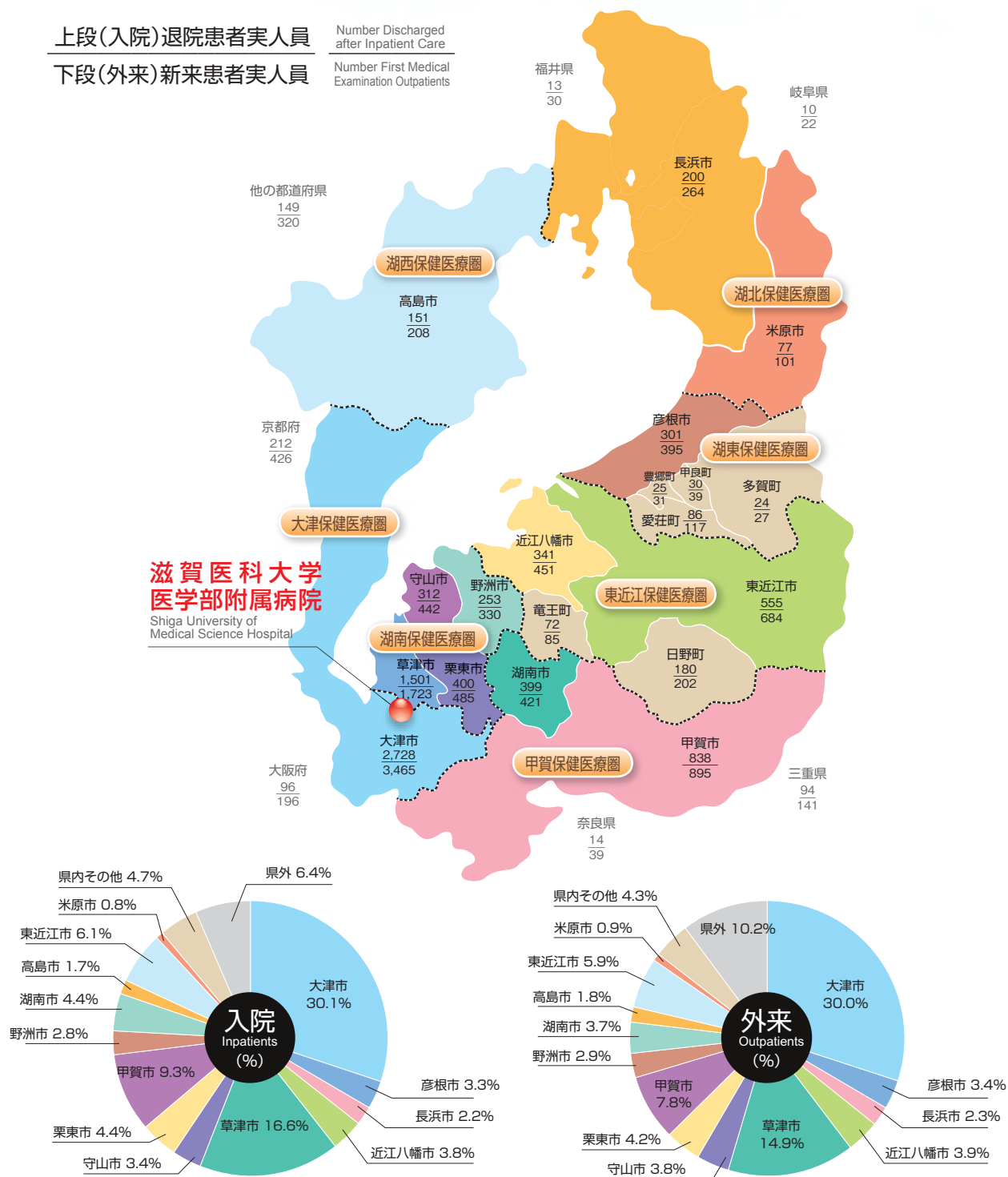
Number First Medical  
Examination Outpatients

# 平成23年度 収入・支出

FINANCE 2011

## 平成23年度収入・支出

Finance 2011

単位：百万円 (Unit: One Million Yen)

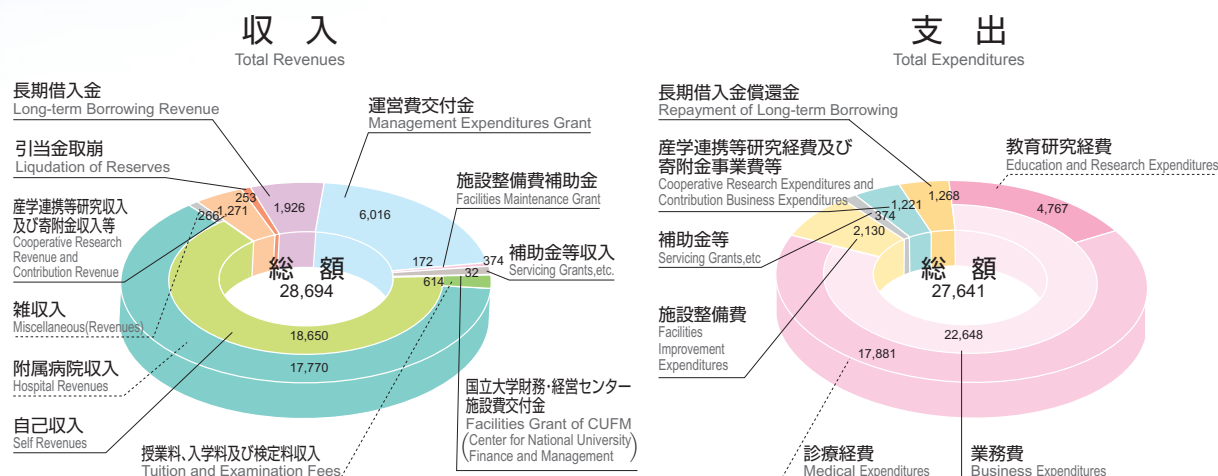

## 平成23年度科学研究費補助金 実績

Grants-in-Aid for Scientific Research

研究種目 Type	特定領域 研究 Scientific Research on Priority Areas	新学術領域 研究 Scientific Research on Innovative Areas	基盤研究 (S) Scientific Research (S)	基盤研究 (A) Scientific Research (A)	基盤研究 (B) Scientific Research (B)	基盤研究 (C) Scientific Research (C)	挑戦的 萌芽研究 Challenging Exploratory Research	若手研究 (A) Young Scientists (A)	若手研究 (B) Young Scientists (B)	研究活動 スタート支援 Research Activity Start-up	研究成果公開促進費 (データベース) Publication of Scientific Research Results (database)	特別研究員 奨励費 JSPS Fellows	計 Total
件数 Number of Cases	1件	1件	0件	3件	18件	81件	15件	0件	32件	3件	0件	2件	156件
交付額 Amount (units in 1000-Yen)	1,400 千円 (0千円)	4,550 千円 (1,050千円)	0 千円 (0千円)	41,860 千円 (9,660千円)	114,400 千円 (26,400千円)	125,370 千円 (28,932千円)	21,710 千円 (5,010千円)	0 千円 (0千円)	42,770 千円 (9,870千円)	3,965 千円 (915千円)	0 千円 (0千円)	1,400 千円 (0千円)	357,425 千円 (81,837千円)

※ ( ) 内は間接経費で内数

## 寄附金、受託研究、民間等との共同研究

Other Research Grants

寄附金 Research Bounty (private donations for unrestricted research)	受託研究 Research Fund (specially contracted private research grants)	民間等との共同研究 Cooperative Research with the Private Sector	その他(厚生科研費等) Others	合計 Total
664,145 千円	538,374 千円	45,300 千円	165,610 千円	1,413,429 千円



動物生命科学研究センター



コラボレーションセンター Collaboration Center



# ● 大学マネジメントにおける特色ある取り組み

## UNIQUE ACTIVITIES IN UNIVERSITY MANAGEMENT

大学運営の活性化や効率化のために、平成 23 年度は以下のような取り組みを実施しました。今後も、さらに改善を加え取り組んでいきます。

### 業務改善発表会

Progress-Report Presentation on Hospital Development

学内各部署における業務改善の取り組みや提案について、相互に理解を深め、活用することを目的に実施しています。

今回は「業務改善発表 Web サイト」を開設し 8 日間展示を行い、その後発表者の説明及び全体討論会を行いました。

・出展数 17 件

・最優秀賞

麻酔科、手術部、薬剤部 合同チーム

「手術室サテライトファーマシー開設～麻酔時使用薬剤についての改善～」

・優秀賞

病院管理課「文書ファイル整理術 ～ちょっとした工夫で3つの効果～」

看護部手術部「手術患者入退室方法変更の取り組み」

総務課「「すぐに診察に入れます」のその後」



### 合同宿泊研修

Faculty-Hospital Staff-Administration Training Retreat

大学を支える人材を育むため、昨年に続き宿泊研修を実施しました。役員及び教職員計 78 名の参加があり、講演・グループディスカッション・全体討論などを行いました。3 回目となります本研修は、前回よりも参加対象をより拡大し、本学の課題について、若い世代も交えて考え、教職員一丸となって積極的に課題に挑戦する機会作りに努めることが出来ました。

初日には、外部の講師から「法人や企業における組織活力向上のために」と題し、自身の体験に基づいた組織運営のあり方や、その手法についてのご講演をいただきました。

翌日には、「国立大学の機能強化と滋賀医科大学が目指すもの」をテーマとしてグループディスカッションを行いました。その成果について全体討議を行い、地域貢献や診療・教育などのテーマを柱とした様々な機能強化に向けた発案がありました。

2 日間を通して、自由闊達な意見も飛び出すなど、熱気にあふれた研修となり、大学の今後のあり方について考える有意義な機会となりました。



# ● 土地・建物

## LAND AND BUILDINGS



土地 Land Area	233,018㎡
建面積 Building Area	39,641㎡
延面積 Total Building Area	121,215㎡

配置図番号 Number	建 物 名 称 Name of Building	配置図番号 Number	建 物 名 称 Name of Building
①	一 般 教 養 棟 General Education and Research Building	⑬	附 属 図 書 館 ・ マルチメディアセンター Collaboration Center
②	基 礎 研 究 棟 Basic Medicine Education and Research Building	⑭	附 属 病 院 University Hospital
③	基 礎 講 義 実 習 棟 Basic Medicine Laboratories and Lecture Halls	⑮	体 育 館 Gymnasium
④	看 護 学 科 校 舎 School of Nursing Building	⑯	中 央 機 械 室 Energy Center
⑤	福 利 棟 Student Center	⑰	看 護 師 宿 舎 Nurses' Housing
⑥	実験実習支援センター ・ 機 器 部 門 Central Research Laboratory	⑱	焼 却 施 設 Incinerator Facilities
⑦	分 子 神 經 科 学 研 究 セ ン タ ー Molecular Neuroscience Research Center	⑲	有 機 溶 媒・汚 泥 焼 却 施 設 Waste Treatment Facilities
⑧	臨 床 研 究 棟 Clinical Medicine Education and Research Building	⑳	廃 水 処 理 施 設 Waste Water Treatment Facilities
⑨	実験実習支援センター ・ R I 部 門 Central RI Research Laboratory	㉑	武 道 場 Martial Arts Gymnasium
⑩	動 物 生 命 科 学 研 究 セ ン タ ー Research Center for Animal Life Science	㉒	職 員 会 館 Guest House
⑪	臨 床 講 義 棟 Clinical Lecture Halls	㉓	国 際 交 流 会 館 International House
⑫	管 理 棟 Administration Building	㉔	水 泳 プ ー ル Swimming Pool
⑬	附 属 図 書 館 ・ マルチメディアセンター Collaboration Center	㉕	音 楽 棟 Music Hall
⑭	附 属 病 院 University Hospital	㉖	NMR 研 究 実 験 棟 N.M.R.
⑮	体 育 館 Gymnasium	㉗	薬 品 庫 そ の 他 Others
		㉘	バ イ オ メ デ ィ カ ル イ ノ ベ イ シ ョ ン セ ン タ ー Biomedical Innovation Center
		㉙	保 育 所 Nursery Center
		㉚	ク レ イ テ ィ ブ モ チ ベ イ シ ョ ン セ ン タ ー Creative Motivation Center



# 名称・所在地

NAME AND ADDRESS

## 滋賀医科大学 Shiga University of Medical Science

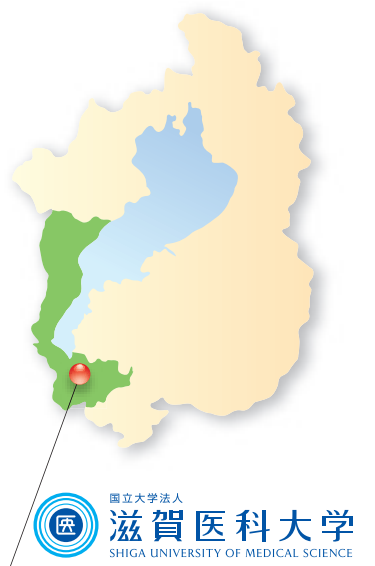

名称 Names	所在地 Address
事務部門 Administration Office	〒520-2192 大津市瀬田月輪町 Seta Tukinowa-cho, Otsu City, Shiga 520-2192
医学部 Undergraduate School of Medicine	
医学部附属病院 University Hospital	
附属図書館 University Library	
国際交流会館 International House	

名称 Names	所在地 Address
看護師宿舎 Nurses' Housing	〒525-0056 草津市笠山7丁目7-17 7-17 Kasayama 7-Chome, Kusatsu City, Shiga 525-0056

## 交通案内 University Access

### 彦根方面から from Hikone

お車で  
お越しの方 ▶ **彦根IC** Hikone IC — 名神高速道路 Meishin Express Way — **草津田上IC** Kusatsu-Tanakami IC 出口から1.3km  
(約51.3km 所要時間: 約42分) 42min.

電車で  
お越しの方 ▶ **JR彦根駅** JR Hikone Station — JR琵琶湖線(新快速) (約28分) — **JR草津駅** JR Kusatsu Station — JR琵琶湖線(快速) (約6分) — **JR瀬田駅** JR Seta Station — バス(約15分) タクシー(約10分) — **滋賀医大前** Shiga-idai-mae Bus Stop

### 京都方面から from Kyoto

お車で  
お越しの方 ▶ **京都東IC** Kyoto-Higashi IC — 名神高速道路 Meishin Express Way — **草津田上IC** Kusatsu-Tanakami IC 出口から1.3km  
(約13.5km 所要時間: 約12分) 12min.

電車で  
お越しの方 ▶ **JR京都駅** JR Kyoto Station — JR琵琶湖線(新快速) (約13分) — **JR石山駅** JR Ishiyama Station — JR琵琶湖線(快速) (約2分) — **JR瀬田駅** JR Seta Station — バス(約15分) タクシー(約10分) — **滋賀医大前** Shiga-idai-mae Bus Stop





## ● 学章の説明 The Emblem of Shiga University of Medical Science

「さざ波の滋賀」のさざ波と「一隅を照らす」光の波動とを組み合わせたもの。  
「中心に向って、外からさざ波の波動－これは人々の医への期待である。外に向って中心から一隅を照らす光の波動－これは人々の期待に返す答えである。」

This mark shows a combined image of "Ripples of Lake Biwa in Shiga" and "Wave motions of warmhearted light."

"Ripples that move from the outside to the center indicate people's expectations of medical science. Waves of light from the center indicate responses those expectations"



学校教育法第109条第2項の規定による「大学機関別認証評価」を平成21年度受審し、「大学評価基準を満たしている」と認定されました。



日本医療機能評価機構  
認定病院

本院は、平成21年5月1日に日本医療機能評価機構の実施する病院機能評価（Ver.5.0）の更新認定を取得しました。



国立大学法人

# 滋賀医科大学

SHIGA UNIVERSITY OF MEDICAL SCIENCE

発行／平成24年6月 編集／滋賀医科大学・企画調整室

